Director
RAYMUNDO SILVA

Correio da Manhã

Proprietario
EDMUNDO BITTENCOURT

Endereço telegraphico — "CORREOMANHA"
Impresso em papel de HOLMBERG BECH & C. — Stockolmo

Tels.: Director, 1558, C. — Red. 569 S, C. — Administ. 37, C.
Impresso em papel de B. DIEDEN & C., Rio Janeiro e Malmoe.

ANNO XXII — N. 8.545
Gerente — V. A. DUARTE FELIX

RIO DE JANEIRO — SEXTA-FEIRA, 28 DE JULHO DE 1922

REDACÇÃO
Largo da Carioca n. 13

O MOMENTO INTERNACIONAL — Serviços da Associated Press, Havas e correspondentes especiaes

Uma missão especial de aviadores francezes virá participar das festas do centenario da independencia do Brasil

A CRISE THEATRAL NA INGLATERRA

LONDRES, 27 — A crise theatral na Inglaterra está-se tornando cada dia mais grave. Actualmente ascende a quatro mil o numero de actores e actrizes, inclusive muitos americanos, que estão sem emprego, e muitos delles estão passando algumas necessidades.

Os artistas que brilharam no palco como estrellas e que devotaram toda a sua vida e todo o seu talento em divertir os outros, estão agora em verdadeiro estado de miserabilidade, tendo muitos vendido suas joias e suas roupas.

As causas visiveis desse estado de coisas são os repetidos casos de fechamento dos theatros, á falta de concorrencia do publico, cujas tendencias pelo cinema são manifestas. Mas tambem uma grande causa é o exodo das populações, neste periodo, para as praias e as residencias campestres.

Chegou, hontem, ao Rio o cardeal Gasquet

Sua Eminencia, que pregará domingo, foi recebido, hontem, em audiencia especial, no palacio do Cattete

O cardeal Gasquet, ao lado do cardeal Arcoverde e outros altos dignitarios da egreja brasileira

O *Rê Vittorio*, que hontem chegou á Guanabara, trouxe para o Rio o cardeal Aldano Gasquet. O illustre prelado, gloria da egreja catholica, vem ao nosso paiz em missão especial, que lhe foi commettida por S. S. Pio XI. Essa missão consiste em elevar a abbadia de S. Bento, a categoria de Basilica Menor, no capital paulista. A cerimonia deverá realizar-se no dia 13 de agosto proximo.

Conhecida, como estava, a viagem do illustre sacerdote, a bordo do *Rê Vittorio*, desde bem cedo consideravel affluencia começou a ser notada no armazem 17. Eram representantes do nosso clero e das varias ordens religiosas existentes em nosso paiz, além de familias catholicas e muitos membros das colonias ingleza e americana aqui domiciliados. Entre as muitas pessoas que ali se viam, destacavam-se o cardeal Arcoverde, o arcebispo-coadjuctor, o nuncio apostolico, d. Enrico Gasparri, o bispo de Nazareth, etc.

Quando o *Rê Vittorio* se approximava do cães, o cardeal Gasquet, que se achava na amurada do navio, agradecia ás manifestações que lhe eram feitas. Sua Eminencia desceu as escadas do transatlantico, acompanhado do seu secretario particular, o rev. Langdon.

O cardeal Gasquet é um homem infinitamente amavel e sympathico. Ao descer do navio, Sua Eminencia trajava habito preto, trazia o chapéo cardinalicio. Os seus gestos eram desembaraçados e vivos, não obstante a sua avançada edade.

A primeira pessoa que abraçou o principe da Egreja, no cáes, foi o cardeal Arcoverde. O chefe da Egreja brasileira inquiriu carinhosamente da saude e da viagem do embaixador do Papa. E o cardeal Gasquet, risonho, lhe respondia, já em inglez, já em italiano.

Uma banda de musica do Batalhão Naval tocou o Hymno Pontificio e os dois cardeaes, acompanhados pelo arcebispo coadjuctor, d. Enrico Gasparri, nuncio apostolico e bispo de Nazareth, caminharam em direcção a um dos portões do cáes, onde posaram para os photographos.

Sua eminencia, pouco depois, de automovel, dirigiu-se para o Mosteiro de S. Bento, onde se acha hospedado.

Sua Eminencia visita o presidente da Republica

Em audiencia especial, que se realizou no antigo salão da Capella, no palacio do Cattete, o presidente da Republica recebeu hontem, á tarde, o cardeal Gasquet, que se fazia acompanhar dos seus secretarios e do revdmo. abbade do Mosteiro de S. Bento.

Sua Eminencia, em missão extraordinaria da Santa Sé no Brasil, foi acolhido com todas as honras inherentes ao seu alto cargo na Egreja, servindo de introductor, nessa occasião, o major Cunha Pitta, do estado-maior da presidencia da Republica.

A audiencia durou cerca de vinte minutos de palestra, entre o chefe da nação e o illustre prelado.

O cardeal Gasquet pregará domingo

A colonia ingleza e a colonia americana, catholicas, residentes aqui, convidaram o cardeal Gasquet a prégar no proximo domingo, na séde da sua capellania.

Essa prégação realizar-se-á, pois, no dia 30, ás 9 1|2 da manhã, na egreja da Mãe dos Homens.

Da Allemanha

Dois jornaes da Prussia ameaçados

Berlim, 27 — Os jornaes provinciaes da Prussia, que até aqui serviam como orgãos officiaes dos governos locaes, serão forçados, conforme a attitude dos seus dirigentes, ou a attender aos interesses da democracia ou a deixar de publicar as noticias officiaes.

O decreto do ministro do Interior da Prussia, que exprime essa resolução do governo, affecta numerosos jornaes locaes que haviam anteriormente perdido as sympathias do governo republicano.

Berlim, 27 — A imprensa crê geralmente que o governo do Reich se absterá por emquanto de qualquer acto de força em relação á Baviera e procurará a solução do actual conflicto com o governo bavaro por meio da intervenção pessoal do presidente da Republica.

Ainda a execução do tratado de Rapallo

Belgrado, 27 — Expondo a politica estrangeira da Yugoslavia, na sessão de hontem do parlamento, o primeiro ministro Pachitch disse que se dispunha a acceitar a proposta do primeiro ministro britannico, sr. Lloyd George, para o apaziguamento das difficuldades creadas com a Italia em torno da execução do tratado de Rapallo.

Referindo-se á Albania, o chefe do governo disse que a situação de normalidade naquelle paiz justifica plenamente o reconhecimento do governo de Tirana e tambem a nomeação de um representante diplomatico para aquella capital.

Propriedades mineiras demandadas no Mexico

Mexico, 27 — Foi officialmente annunciado esta manhã que cerca de doze mil propriedades mineiras de todo o Mexico estão sendo demandadas, porque os seus proprietarios não pagaram os impostos devidos.

A crise ministerial na Italia

O sr. Meda indicado para organizar o novo ministerio

Roma, 27 — O sr. Meda, que havia partido para Milão, onde reside, regressou a esta capital, attendendo ao convite do rei, por ter sido indicado como o unico politico neste momento capaz de solucionar a crise ministerial.

Acredita-se, entretanto, que o sr. Meda ainda desta vez estará determinado a não acceitar o convite do soberano, por motivos que são conhecidos.

Roma, 27 — O rei Victor Manoel conferenciou hoje com os *leaders* dos partidos popular e democrata-liberal, respectivamente, srs. Meda e De Nava, acerca da crise ministerial. Os jornaes annunciaram pouco depois que o sr. De Nava estava encarregado de formar o novo gabinete.

Este politico esteve depois em conferencia com os presidentes do Senado e da Camara dos Deputados, e, interrogado em seguida por um representante da Epoca", declarou que a missão de que estava incumbido, se limitava a conseguir a pacificação dos espiritos, tarefa esta que em sua opinião tornava quasi secundaria a formação do novo Ministerio.

A consolidação das dividas de guerra aos Estados Unidos

Washington, 27 — As primeiras negociações par a consolidação das dividas de guerra contraidas pelos alliados nos Estados Unidos realizaram-se hoje entre o representante francez sr. Parmentier e a Commissão Norte Americana das Dividas. Acredita-se que o representante francez ainda terá que realizar varias conferencias com a mesma commissão, antes de submetter á apreciação do governo francez uma proposta de accordo para a transformação dos titulos actuaes da divida franceza existentes neste paiz em obrigações a praso longo.

A missão pontifical no centenario da nossa independencia

Roma, 27 — A missão pontifical que representará o Vaticano nas festas da independencia do Brasil, deixará esta capital no dia 2 ou 3 de agosto, com destino a Genova, onde embarcará no dia 15.

Fazem parte da missão: o arcebispo, monsenhor Cherubini; tres conselheiros-monsenhores Possi, Rossi, Stokalber-Vagni; um secretario-monsenhor Tosti, e dois guardas nobres-conde Caterini e marquez Fioravanti.

Monsenhor Serena que vae servir na Nunciatura do Rio de Janeiro, acompanha tambem a missão que deverá chegar a essa capital no dia 21 ou 22 de agosto.

Os membros da missão serão hospedes do nuncio apostolico e do cardeal-arcebispo do Rio de Janeiro.

O embaixador do Brasil junto da Santa Sé, dará brevemente um jantar aos membros da missão, ao qual assistirão tambem o cardeal-secretario de Estado e altos prelados da Côrte Pontificia.

A politica britannica com relação á Russia

Os debates travados hontem na Camara dos Communs

Londres, 27 — As discussões hontem na Camara dos Communs transformaram-se num verdadeiro debate generalizado sobre a politica britannica com relação á Russia. O sr. Clynes, *leader* trabalhista, em um discurso que pronunciou, attribuiu muitas das difficuldades que affligem actualmente a Russia ao bloqueio contra ella mantido pela Europa e á attitude até agora contra os russos mantida pela maioria dos Estados europeus, depois de terminada a grande guerra. O orador manifestou-se partidario do reconhecimento immediato do governo do Soviet por parte do governo britannico.

O sr. Lloyd George, respondendo a isto, disse que tal reconhecimento não traria nenhuma solução ás difficuldades com que a Russia se vê a braços, acrescentando que, em qualquer tempo, o governo britannico se dispuzesse a enviar, o mais eminente dos seus diplomatas á Moscou na qualidade de embaixador da Grã Bretanha, nenhum banqueiro ou commerciante o seguiria ou auxiliaria na sua obra de restabelecimento das relações de commercio e interesses, emquanto a Russia não se declarasse francamente disposta a satisfazer as obrigações necessarias a essa reapproximação. Dizer a outra coisa do modo, será procurar illudir a Russia e induzil-a a adoptar uma politica de expectativa, esperança de conseguir, tudo quanto lhe é necessario, sem que fosse preciso da sua parte satisfazer as condições indispensaveis ao restabelecimento da confiança entre os homens de commercio.

As operações hespanholas em Marrocos

Apparecimento de um soldado tido como morto

Madrid, 27 — Telegrapham de Tetuan:

"Acaba de apresentar-se ao commando das forças hespanholas o soldado de nome Garcia Carmona, que estava inscripto entre os mortos das operações effectuadas em 1919.

A acta que o desligava do serviço do Exercito, por morte, foi annullada.

Garcia Carmona esteve, desde o seu desapparecimento, prisioneiro de Raisuli.

A luta civil na China

A reabertura do Parlamento republicano

Pekin, 27 — O dr. Sun-Yat-Sen, que está virtualmente internado a bordo de um pequeno cruzador, no porto de Cantão, mantém, todavia, o seu prestigio no Parlamento republicano da China, que na proxima semana, conforme se espera, deverá realizar a sua primeira sessão, com a qual reintegrará o paiz na vida parlamentar.

Até aqui, o dr. Sun-Yat-Sen não respondeu ao convite do presidente da Republica, Li-Yuan-Hong, para vir a esta capital, afim de tomar parte nos trabalhos parlamentares.

Outros membros do antigo Parlamento já se acham aqui, afim de dar *quorum* para a sessão de reabertura.

A QUESTÃO IRLANDEZA

Continúa a luta entre as tropas do Estado Livre e os rebeldes

Dublin, 27 — Em vista da situação provocada pela luta que continúa renhidamente entre as tropas do Estado Livre e os republicanos rebeldes, foi adiada por mais quinze dias a abertura do Parlamento irlandez.

Londres, 27 — As ultimas noticias procedentes de Dublin annunciam que os rebeldes se estavam concentrando entre Fermont e Paterford. Acreditava-se estar imminente importante batalha entre as forças do Estado Livre e os republicanos, os quaes, ao que se dizia, eram commandados pelo proprio sr. De Valera.

Belfast, 27 — Servindo-se de um buraco aberto numa parede por uma mina, cento e cinco prisioneiros conseguiram fugir hoje pela manhã da prisão de Dundalk. A explosão produziu um grande abalo em toda a cidade, quebrando os vidros de muitas janellas.

Cincoenta dos fugitivos, porém, foram recapturados.

Dublin, 27 — As tropas nacionaes penetraram em Westport, no littoral do condado de Mayo e libertaram cento e cincoenta paisanos que haviam sido encarcerados pelos irregulares quando occuparam a cidade.

O Banco do Estado Russo reduz seus juros

Moscou, 27 — O Banco do Estado Russo reduziu os seus juros para os emprestimos a prazo curto, que passarão a ser, a partir de agora, de dois por cento ao mez. Isto é o resultado do esforço que está sendo desenvolvido em favor da estabilização do rublo. Antes dessa resolução a tabella minima de juros era de 10 por cento. Além disto, os emprestimos serão garantidos contra novas depreciações do valor da moeda.

Por mais de dois mezes, a taxa do rublo do soviet permaneceu estacionaria, numa proporção de cerca de quatro milhões por dollar, Actualmente, porém, o rublo está melhorando.

Em uma entrevista que acaba de conceder, o sr. Scheinemann, presidente do Banco do Estado, disse que o processo de estabilização do rublo vae continuando, com as mais promissoras perspectivas de melhoria, deante do futuro tranquillizador que offerece agora a colheita proxima.

O Banco está pagando agora um por cento aos depositantes em conta corrente.

O principe Humberto viaja incognito

Vigo, 27 — Chegou a este porto o navio de guerra italiano "Francesco Ferruccio", que traz a seu bordo, viajando incognito, o principe Humberto, herdeiro do throno da Italia.

O Pavilhão de Industrias Americano officialmente reconhecido pelo governo dos Estados Unidos

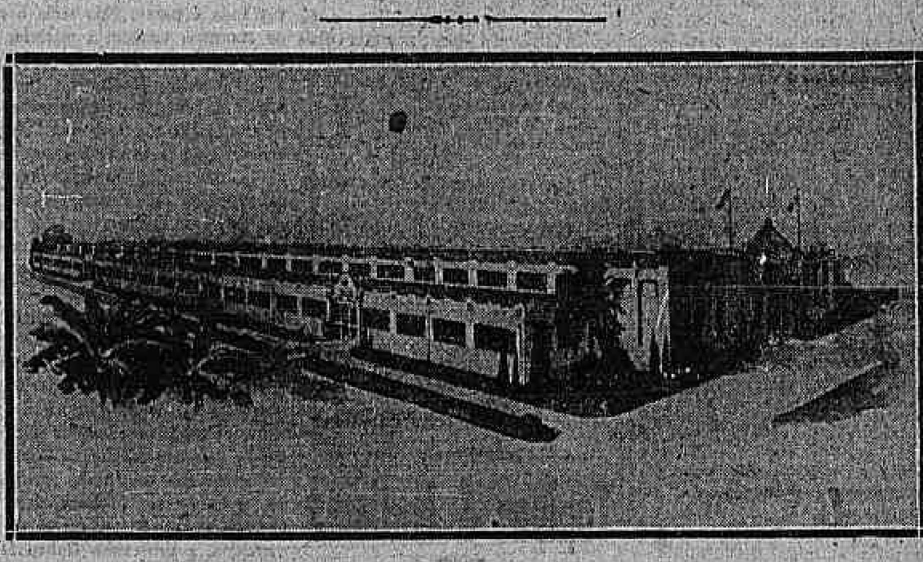

O pavilhão de industrias americanas

Conforme largamente noticiado pelos jornaes desta capital, o governo dos Estados Unidos instruiu ao cel. David C. Collier, commissario geral desse paiz ao nosso centenario, para que reconhecesse officialmente o pavilhão de industrias norte-americanas que está sendo construido na Praça Mauá, pela firma "The United Etates Exhibits, Inc".

O sr. J. Wesley Finch, presidente desta mesma firma, tem nestas ultimas semanas desenvolvido grande actividade, quer arrendando espaços para mostruarios, quer providenciando para a creação de salões cinematographicos nos quaes serão exhibidas pelliculas pertencentes aos expositores, quer inspeccionando pessoalmente os trabalhos do pavilhão. A armação de ferro, será levantada ainda esta semana. O sr. Finch está perfeitamente convencido de que os trabalhos de construcção proseguirão com presteza, pois os constructores Dwight P. Robinson & Co. são justamente afamados pela rapidez com que levam a cabo os trabalhos de que se encarregam, sendo senhores de enorme pratica em construcções que fizeram durante á grande guerra.

Damos a seguir uma lista parcial das firmas que exporão os seus productos no Pavilhão Official de Industrias dos Estados Unidos: Middletown Car Co.; Otis Elevator Company; Estab. Mestre Blatgé, & S. A.; Cia. Commercial e Maritima; Goodrich Tire & Rubber Co.; Fred Figner (Casa Edison); Ford Motor Company; Singer Sewing Machine Co.; George B. Graff Company; Woodstock Typewriter Co.; Steel Equipment Corporation; The Kalamozoo Loose Leaf Binder Co.; Addressograph Company; Rand Company, Inc.; Casa Systema; Goodyear Tire & Rubber Co.; Royal Typewriter; American Locomotive Sales Corp.; Chipman Ltd.; Pennsylvania Rubber Co. of America, Inc.; Westinghouse Electric International Co.; L. E. Waterman Company; S. B. & B. W. Fleisher, Inc.; The Baldwin Locomotive Works; General Motors Export Corp.; Cadillac Car Co.; Chevrolet Co.; Buick Motors Company; Oakland Motor Car Company; Joseph T. Ryerson & Sons; Kelly Axe Mfg. Co.; Stanley Works; United States Steel Products Co.; American Steel & Wire Co.; National Tube Co.; American Sheet & Trinplate Co.; Carnegie Steel Co.; Illinois Steel Co.; Lorain Steel Co.; Tenessee Coal Iron & Railroad Co.; American Bridge Co.; United States Steel Corp. (Buereau of Welfare); Johns Manvill, Inc.; Koehring Co.; The Ruberoid Co.; Oscar Taves & Co.; Vivaudou Co.; Casa Pratt; The National Cash Register Co.; Remington Typewriter Co.; Dalton Adding Machine Co.; General Fire-Proofing Co.; Corona Typewriter Co.; American Piano Co.; Fairbanks Morse Co.; American Rolling Mills; Brazilian-American; Dodge Brothers Motor Car Co.; Clark Jewell Co.; Paul J. Christtoph; Underwood Typewriter Co.; L. J. Sternfield.

O sr. J. Wesby Finh

O presidente eleito da Argentina

O convite official para visitar Portugal

Paris, 27 — O telegramma de convite do presidente da Republica de Portugal, sr. Antonio José de Almeida, ao presidente eleito da Argentina, dr. Marcello Alvear, para que o futuro chefe de Estado visitasse a capital portugueza, é um documento expressivo de carinho e consideração para com a pessoa do convidado que, só por absoluta carencia de tempo, deixará de attender a este como a outros convites com que tem sido distinguido.

No seu telegramma, o presidente Antonio José de Almeida diz, entre outras coisas, o seguinte: "Independentemente do prazer pessoal que nos daria, a acceitação do vosso convite seria alta e sympathicamente apreciada pela nação portugueza, que grandemente deseja ver estebelecidos os mais intimos laços de amizade com o admiravel paiz a cujos destinos v. ex. vae presidir e render uma homenagem ao futuro chefe de Estado e á distincta senhora, portugueza de origem, que é a sua digna consorte."

A situação politica da Polonia

Varsovia, 27 — A Dieta rejeitou, por 205 votos contra 187, a moção de desconfiança, apresentada pela Direita, contra a acção politico-administrativa do marechal Pilsudski, presidente da Republica.

Victoria de um candidato trabalhista inglez

Londres, 27 — Nas eleições hontem effectuadas em Pontypradd, no condado de Clamorgan, paiz de Galles, o candidato trabalhista bateu o candidato apresentado pela colligação.

Ha 40.000 operarios sem trabalho em Petrogrado

Londres, 27 — O "Times" annuncia ter o jornal de Moscou "Izvestia", orgão official do governo bolchevista, constatado que sobe a 40.000 o numero de operarios sem trabalho em Petrogrado.

O mesmo jornal sovietista noticiava que tambem no interior do paiz a falta de occupação era grande, tornando-se mesmo inquietadora.

Aviadores norte-americanos nas festas do Centenario

WASHINGTON, 27 — O Departamento da Marinha annunciou hoje que os officiaes aviadores que farão parte das guarnições dos couraçados "Maryland" e Nevada", que levarão ao Rio de Janeiro os membros da representação norte-americana junto ás festas do Centenario brasileiro, effectuarão alguns vôos sobre a capital do Brasil, durante os festejos. Os dois navios de guerra levarão cada um dois aeroplanos e estarão providos de apparelhos para o lançamento dos aviões.

Melhora a situação entre a Baviera e o Reich

Berlim 27 — Lavra nos circulos politicos menos apprehensão no que concerne ás relações entre a Baviera e o governo do Reich.

Affirma-se que o governo acredita terminado amistosamente o conflicto que vinra preoccupando as altas espheras politicas do paiz. Para tal concorre sobretudo o tom conciliatorio do communicado official, publicado hontem á noite pelo governo do Reich, o qual insistindo embora em affirmar que o governo central não póde permittir que a Baviera fique na ignorancia das medidas de defesa da Republica, votadas pelo Reichstag, exprime todo o reconhecimento ao presidente do Conselho de Ministros daquella parte da Confederação, pela declaração de lealdade ao Reich, que, em nome da Baviera, fez ante-hontem no Landtag o sr. Lerchenfed.

A uniformização da orthographia portugueza

Lisboa, 27 — Os jornaes inserem, em telegramma, um resumo do artigo que o jornalista portuguez Brito Mendes ahi publicou levantando a idéa de effectuar no Rio de Janeiro, durante as festas do centenario, uma conferencia destinada a uniformizar a orthographia da lingua.

A idéa foi muito bem recebida nos meios literarios.

Uma reunião do Conselho de Ministros da França

Paris, 27 — O conselho de ministros esteve hoje reunido, no castello de Rambouillet, onde o presidente da Republica está passando o verão.

Foram approvadas as seguintes resoluções: — concedendo relevação de penas e multas a certo numero de pequenos negociantes e pequenos productores, condemnados por terem illegalmente elevado os preços dos generos; concedendo relevação de pena a trinta e sete militares condemnados por sublevação, por faltas contra a disciplina, por abandono de posto e por furto de objectos militares.

O conselho pronunciou-se tambem sobre a proposta do ministro da Marinha favoravel á concessão de amnistia a sete condemnados em cujo numero parece que figura um marinheiro que deu umas chibatadas num quartel-mestre quando da sublevação do Mar Negro.

Foi negada amnistia ao official machinista Marty que foi condemnado por violar as disposições do Codigo Militar referentes aos *complots* contra a segurança do Estado.

Os funeraes do general Maistre

Paris, 27 — Realizaram-se hoje os funeraes do general Maistre. Assistiram á cerimonia os marechaes Joffre, Petain e Fayolle, os generaes Buat, Guillaumat e Mangin; representantes do presidente da Republica e o ministro da Guerra e delegações dos exercitos belga, americano, inglez e italiano.

O general Mangin fez o elogio funebre de Maistre que "foi tão grande soldado como grande patriota". Em nome dos exercitos alliados falou o general Joostens, do exercito belga.

Descobre-se um deposito clandestino de munições em Breslau

Londres, 27 — Segundo annuncia o correspondente do "Times" em Berlim, foi rescoberto em Breslau um deposito clandestino de munições, tendo a policia apprehendido 480 granadas de minas.

O mesmo correspondente informa terem os policiaes allemães impedido que os officiaes da Commissão Inter-Alliada de Controle levassem a effeito uma busca no reducto de Stettin.

O MAIOR NAVIO DE CIMENTO ARMADO DO MUNDO E' O "PERSEVERANZA"

Nos estaleiros da N. I. C. A., em Lavagna, na presença de milhares de pessoas vindas das regiões limitrophes e de Genova, foi lançado ao mar o vapor "Perseveranza", o maior dentre os paquetes europeus construidos com cimento armado.

O "Perseveranza", possuindo dois motores, que desenvolvem a velocidade de oito nós por hora, e com cinco vélas auxiliares, é de 75 metros de comprimento; desloca 4.700 toneladas, podendo carregar 3.000.

Planejado e depois construido sob a direcção do engenheiro Gallignani, é esse vapor a maior gloria da industria genuinamente nacional italiana.

A' cerimonia do lançamento assistiram muitas pessoas gradas.

(No alto) O vapor é lançado ao mar no meio de applausos geraes.

(Em baixo) A pôpa do vapor antes do lançamento.

(No medalhão) A senhorita Juliana Cobianchi, madrinha do "Perseveranza".

A independencia politica do Perú

O Perú commemora hoje mais um anniversario de sua independencia politica.

E' esse um motivo de grandes regosijos para o povo da vigorosa republica sul-americana, que se tem distinguido no continente por um inquebrantavel civismo e um profundo amor ao sólo nativo.

Descendente directo dos Incas, o povo peruano sabe conservar, através de suas attitudes, aquelle mesmo desvelo com que os seus maiores costumavam bater-se pela liberdade e que os levou até ao surto glorioso da independencia politica de sua patria.

Commemorando a data, o sr. Ernesto Tezenos Pinto, ministro do governo peruano no Brasil, offerecerá, hoje, nos salões da legação, uma recepção á sociedade carioca, ás autoridades e ao corpo diplomatico estrangeiro acreditado junto ao nosso governo.

Os mineiros allemães vão ter seus salarios augmentados

Berlim, 27 — A commissão de arbitragem, nomeada pelo Ministerio do Trabalho para resolver a questão suscitada entre operarios e proprietarios de minas a respeito dos salarios, acaba de apresentar ao ministerio o resultado dos estudos a que se entregou.

A commissão assentou, no que concerne aos mineiros da região do Ruhr, no augmento geral dos salarios, numa media de 65 marcos para cada turma de operarios a começar de 1º de agosto proximo.

Resolveu tambem conceder certas percentagens desse augmento aos mineiros da Alta e Baixa Silesia, Saxe e Baviera.

Ao que parece, os operarios acceitarão as decisões tomadas pela commissão de Arbritagem.

O governo portuguez quer que sejam discutidas e votadas as suas propostas financeiras

Lisboa, 27 — O governo fez saber aos diversos grupos politicos com representação no Parlamento que deseja que entrem immediatamente em discussão e votação as propostas financeiras apresentadas á consideração do Congresso.

As importações allemãs em junho

Berlim, 27 — As importações da Allemanha durante o mez de junho ultimo subiram a 40.300.000 quintaes no valor de 34.400.000.000 marcos.

As exportações do mesmo periodo attingiram 18.800.000 quintaes, no valor de 30.300.000.000 marcos.

Attentados contra a egreja russa

O Conselho dos Commissarios responde ao protesto do clero britannico

Moscou, 27 — Tendo o arcebispo deCanterbury e outros membros do alto clero inglez enviado uma carta de protesto deante dos attentados da autoridade contra a egreja russa e o patriarcha Tikhon, o Conselho dos Commissarios respondeu que nenhum attentado dessa ordem foi commettido. Diz o Conselho que certos representantes da egreja, inclusive o ex-Patriarcha, foram accusados de estarem organizando a resistencia contra a resolução tomada pelo governo para salvar a vida de dezenas de milhões de seres humanos, inclusive muitas creanças, sendo por isso que o governo agiu no sentido de evitar qualquer burla ás suas resoluções. Accrescenta a resposta que a grande maioria do clero se collocou no lado do governo, na luta em favor da execução dessa medida de humanidade, e conclue com uma referencia sarcastica á acção do alto clero inglez, por se manifestar solidario com uma pequena parte da alta hierarchia da egreja russa, que sempre se collocou lado a lado com a burocracia do czar.

Morte de dois aviadores norte-americanos

HANTOUL, (ILLINOIS), 27 — Quando hoje, á tarde, effectuavam um vôo, na altura de quinhentos pés, os aviadores tenentes Strikhouse e Monroe foram victimas de um desastre, tendo o apparelho caído ao sólo e morrendo instantaneamente os dois pilotos.

Os mecanicos maritimos de Hamburgo vão continuar em gréve

Berlim, 27 — O correspondente da "Gazeta de Voss" em Hamburgo communica ao seu jornal o boato de que os mecanicos maritimos daquelle porto tinham resolvido rejeitar o accôrdo ajustado hontem com os armadores, parecendo assim que estavam resolvidos a proseguir na gréve.

Um emprestimo para a construcção de novas estradas de ferro Portugal

Lisboa, 27 — O governo acaba de assignar com a Caixa Geral de Depositos o contrato de um emprestimo destinado á construcção de estradas de ferro em varios pontos do paiz.

O problema das reparações

Londres, 27 — Interpellado hoje, na Camara dos Communs, o primeiro ministro declarou que é muito possivel que as questões das reparações e das dividas interalliadas sejam levantadas na Camara por toda a proxima semana, e accrescentou que nessa occasião será feita a exposição do ponto de vista do governo nesses importantes problemas.

O sr. Lloyd George communicou tambem que na proxima reunião da Liga das Nações, a Grã-Bretanha será representada por lord Fisher e pelo conde Balfour.

Londres, 27 — Respondendo a algumas interpellações, na Camara dos Communs, o primeiro ministro Lloyd George affirmou que a conferencia que se vae realizar em Londres, para tratar do caso das reparações devidas pela Allemanha, está dependendo da crise ministerial italiana. A não ser isto, o sr. Poincaré viria a Londres, na proxima semana.

O primeiro ministro prometteu fazer declarações sobre o caso das reparações e das dividas interalliadas, na proxima semana.

Em favor do chefe reaccionario Ivanhejas

Vienna, 27 — As ultimas noticias recebidas da Hungria, annunciam que um grupo de duzentos jovens, foi ao parlamento hungaro, afim de pedir a libertação do chefe reaccionario Ivanhejas. O conde de Bethlen, presidente do conselho, recebeu os peticionarios, respondendo-lhes que cabia aos tribunaes competentes resolver o caso. Os manifestantes, não satisfeitos com a resposta, portaram-se inconvenientemente no recinto do parlamento, chegando mesmo a aggredir alguns jornalistas que se achavam presentes e que tinham mostrado não concordar com aquelle pedido.

Subiu o preço do carvão inglez

Londres, 27 — O correspondente do "Daily News" em Cardiff informa que, em consequencia dos pedidos procedentes dos Estados Unidos, o preço do carvão augmentou de quatro shillings a tonelada.

Incendio nos armazens do porto de Hamburgo

Hamburgo, 27 — Foi hoje destruido pelo fogo, nos armazens do porto, um deposito de tabaco, cacáo e café. Os prejuizos sobem a alguns milhões de marcos.

Uma fabrica de Leipzig destruida pelo fogo

Leipzig, 27 — Declarou-se violento incendio na Fabrica de Productos Chimicos Heinrich Kolnig. O edificio ficou totalmente destruido.

Fonck commendador da Legião de Honra

Paris, 27 — O marechal Fayolle entregou hoje ao aviador Fonck, por occasião da revista militar, o collar de Commendador da Legião de Honra.

S. GABRIEL

O meio physico

Da serra de Batovy, onde tem as suas nascentes, desce o Vacacahy, que, depois de um percurso de cerca de 290 kilometros, vae desembocar no Jacuhy, pela margem direita, a montante da cidade de Cachoeira, Estado do Rio Grande do Sul.

No seu trajecto, a uma distancia relativamente pequena das suas cabeceiras, o Vacacahy banha a cidade de S. Gabriel, que lhe fica á margem esquerda, numa eminencia.

O rio ahi é sem a minima belleza, sem o menor attractivo. E' mesmo de uma fealdade acabrunhadora. Na estação das chuvas, as suas aguas se espalham desordenadamente por todos os lados, juntando-se ás dos banhados e dando ao todo um aspecto de insipidez que é um como transbordamento de tristeza. No tempo estival, ellas baixam e minguam extraordinariamente, offerecendo o rio muitos pontos vadeaveis, como se ahi se dividisse numa multidão de pequeninos e insignificantes regatos, e outros que lembram o aspecto desolador de uma sanga, pelo turvo das aguas e o desmoronamento da terra que ladeia.

Quem deixa aquellas margens, quasi sem vegetação e sem areias brancas, e chega ao alto da cidade, ahi ainda a tristeza, mas de outro genero: tristeza sem fealdade, antes com bonitesa: porque S. Gabriel apresenta realmente, com o seu aspecto tristonho, um todo muito sympathico e que logo á primeira vista agrada.

As suas ruas rectilineas, cortando-se orthogonalmente, fazem-n'a monotona, dando sempre a mesma perspectiva para o observador que olha nos quatro sentidos, de um qualquer dos cruzamentos dellas. E' de toda cidade assim construida. E esse modo de construcção não passa, ao meu ver, de um attentado contra o senso esthetico. Artista não é geometra para se encantar com a linha recta e a ella procurar tudo reduzir. Os olhos do artista não pedem a linha curva. As mudanças continuas de direcção, nas ruas de uma cidade, dão incessantemente a quem as percorre a sensação do inesperado, do imprevisto, tornando impossivel, por esse lado, toda e qualquer monotonia. Mas o homem da campanha, nascido e educado em vastas planicies, que diariamente contempla, não comprehende assim, e vê a graça na linha recta, que elle desejaria sempre prolongada e multiplicada em todos os sentidos. Pela mesma razão, dá preferencia ás ruas largas, sem fazer questão de as arborizar, habituado, como está, ao ambito dilatado e desabrigado da campina.

O que ha em S. Gabriel, cidade da campanha, é, na realidade, a campanha dentro de uma cidade: a linha recta, a monotonia, a tristeza, o desabrigo, o desconforto.

No inicio do verão, o calor attinge as maiores altas thermometricas conhecidas no Brasil, tornando-se insupportavel á hora em que o sol da sésta abrasa a cidade, com as suas ruas inteiramente nuas de arvores, sem uma sombra, sem um abrigo. Então o povo faz aquillo que se costuma fazer na campanha: recolhe-se para sestear. O commercio fecha, os automoveis abandonam a praça em que costumam estacionar, cessa o trabalho, para o movimento... A cidade é um vasto dormitorio, illuminado pelo sol, que continúa incidente, castigando, ardendo, abrasando. Então as ruas patenteiam ainda mais a monotonia do seu traçado rectilineo, prolongando-se desertas no silencio e na immobilidade.

Quem se habitua nos grandes centros e ama o rumor continuo da vida e do trabalho — não póde ver, sem grande constrangimento, aquellas paradas quotidianas, aquella cessação de actividade, aquelle collapso diario na vida de uma cidade, justamente á hora em que [illegible].

Quando [illegible] exageradamente, não tarda que se desencadeiem as lufadas quentes do nordeste, ás quaes responderá o sudoeste com o pampeiro, que uiva furioso nos telhados e por entre as frestas das esquadrias, ameaçando tudo derrubar, ao mesmo tempo que cobre a cidade de montanhas pardas de pó. E a tempestade rompe, e a tempestade estala, com todo o seu cortejo tragico; o raio, o aguaceiro, o granizo, a trovoada, a faisca electrica... [illegible] em S. Gabriel do que em qualquer das cidades brasileiras mais conhecidas.

Em fevereiro, o sol, de abrasador que era, vae tornando-se menos inclemente, de sorte que já em março, com a entrada do outomno, o meio physico offerece muito melhores condições de vida.

A época outomnal é a melhor estação do anno ali, nos seus dois primeiros terços — de 21 de março a 21 de maio; porque para os fins desta já se vae verificando a descida thermometrica, annunciadora do frio intenso de junho e julho — frio que chega a "sete grãos negativos".

A fornalha de janeiro é agora uma geladeira, tanto fóra como dentro das casas, porque estas em geral se fazem para o calor do verão.

Vêm a geada forte, que embranquece os campos, as arvores, os telhados... [illegible] tudo embranquecido. E' o temeroso e implacavel minuano, a espalhar velhice por toda a parte. Uma chuvinha miuda, uma poeira de chuva castiga dia e noite, prolongadamente, a população. Em seguida, o minuano, o gelo feito vento, cortando, navalhando as faces dos que o enfrentam. Cresce o rio; crescem desmesuradamente os banhados que dilatam [illegible] oceano.

Para onde vae tanta agua? Se a topographia de S. Gabriel, que está numa eminencia, attenua em parte os máos effeitos da sua meteorologia, com o facil escoamento das aguas em todos os sentidos, — o mesmo já se não póde dizer sob o ponto de vista da geologia: [illegible]

A humidade em collaboração com o frio... Que duumvirato espantoso! E' mais humidade ainda do que frio. Ali, no inverno, o hygrometro apavora muito mais do que o thermometro.

Foi-se o flagello, tendo composto, na sua passagem, um quadro pathologico dos mais impressionantes.

Estamos já na segunda metade de setembro, á espera da primavera. Eil-a que se approxima. E' a juventude que vem.

Mas a meteorologia de São Gabriel é despotica, é tyranna, e por isso castiga a juventude sem piedade.

A primavera ali é ventosa, de principio a fim, dia e noite, ininterruptamente. E o vento que assim sopra é irritante, insupportavel. E' preciso, porém, affrontal-o, atravessar a cidade em direcção á estrada de Caçapava, parar na crista da ribanceira do Vacacahy e estender a vista em derredor; porque vamos assistir a um espectaculo verdadeiramente maravilhoso — o remoçamento, a resurreição, dos campos. [illegible] campos agora são vastos jardins [illegible] coloridos, de uma variedade surprehendente de pequeninas flôres.

Acompanha-os a cidade, que tambem se enflora, rivalizando com elles. Nos jardins particulares, a superproducção é um facto. O mesmo no jardim publico, principalmente para os lados das roseiras, que formam as quatro faces delle. Embalde o vento procura desgrenhal-as — aquelle mesmo vento irritante, insupportavel, [illegible] na primavera, de principio a fim, dia e noite, ininterruptamente. Embalde: as flôres resistem. As flôres têm bem a sua intelligencia de adaptação.

Aquelle jardim publico está collocado no ponto mais elevado da cidade, numa pequena praça de apparencia modesta, mas multissimo sympathica. Florido como fica na primavera, é como se a cidade, deixando os trajes de inverno, se abrisse para os visitantes numa gargalhada de rosas.

Eu disse mal, dizendo "gargalhada". S. Gabriel não sabe gargalhar, não sabe mesmo rir. S. Gabriel é triste. Aquillo é um sorriso, acompanhado de tristeza, como se a cidade estivesse a dizer aos visitantes: "Eu!... Sou digna de muito melhor sorte..."

Samuel de Oliveira

Topicos & Noticias

O tempo

BOLETIM DA DIRECTORIA DE METEOROLOGIA

Previsões para o periodo de 6 horas da tarde de hontem até 6 horas da tarde de hoje: [illegible]

Synopse do tempo occorrido: [illegible]

Carne

[illegible]

Mais uma tentativa em favor do credito hypothecario agricola vae ser feita, dentro do Congresso. [illegible]

[illegible]

[illegible] nosso mercado, na acceitação dos titulos da divida publica interna?

Certamente o projecto, apenas esboçado na reunião de ante-hontem daquella commissão, vae ser modificado. [illegible]

O presidente da Republica assignou hontem, na pasta da Justiça, os seguintes decretos: [illegible]

Os nossos prezados collegas do *Imparcial* publicaram hontem uma interessante chronica [illegible]

[illegible]

Quanto aos pretensos privilegios do nosso sexo, [illegible]

A's vesperas da commemoração do centenario da Independencia, [illegible]

Parece incrivel, mas é o que annuncia [illegible]

[illegible]

Com o presidente da Republica, conferenciou hontem o sr. Sá Freire, [illegible]

O capitão Almerio de Moura, [illegible]

O sr. José Carlos Rodrigues agradeceu [illegible]

A temporada da Philarmonica de Vienna, [illegible]

E' uma coisa singularmente interessante. O Theatro Municipal [illegible]

Nada disso, entretanto, explica a exploração dos cambistas. [illegible]

[illegible] mil réis — e uma galeria custa pela tabella da empresa, sete mil réis! [illegible]

A policia não poderia dar um pouco de attenção a esse commercio abusivo e illegal?

O general Eurico de Andrade Neves foi nomeado commandante da 2ª brigada de cavallaria, [illegible]

Escreve-nos o dr. Bulhões Carvalho, director geral da Estatistica: "Rio de Janeiro, 27 de julho de 1922. — Sr. redactor do *Correio da Manhã* — [illegible] — *Bulhões Carvalho.*"

Afim de que sejam prestadas as necessarias informações, [illegible]

O commandante do cruzador *Barroso*, [illegible]

O governo da Republica [illegible]

Partiu hontem para o Rio Grande do Sul, [illegible]

Pela corretoria da Caixa de Amortização [illegible]

Houve tempo em que a acção combinada da Policia e da Prefeitura conseguiu livrar-nos do espectaculo deprimente da mendicancia pelas ruas da cidade. [illegible]

Ainda hontem os vendedores dessa especie [illegible]

O DIREITO DE RESPOSTA

A commissão de Constituição do Senado, reunida hontem extraordinariamente, resolveu dar parecer contrario á unica emenda proposta no plenario á chamada lei de imprensa, do sr. Adolpho Gordo. Como são pessoas amaveis, dedicadas ao gozo de uma boa palestra, os membros da commissão resolveram conversar.

O sr. Adolpho Gordo, collocando a mão em concha sobre o ouvido direito, no seu gesto habitual de homem que só escuta a voz da consciencia, opinou que não havia nenhuma pressa na votação daquella lei; o sr. Eusebio de Andrade immediatamente concordou em que, de facto, ninguem estava com pressa; e o sr. Gracchо Cardoso, por força do velho habito que nunca interrompeu, emittiu com firmeza um apoiado. Em seguida, e para demonstrar que na realidade não ha pressa na votação da lei, foi subscripto o parecer contrario á emenda e remettido immediatamente ao plenario.

Visto que a falta de pressa é geral, temos nós tambem que aproveitar os vagares desta quinta-feira suave — em que as noticias sobre a liberdade de imprensa são as mais promissoras possiveis — para solicitar do sr. Adolpho Gordo a graça de divergir em relação ainda a um ponto do seu projecto. Trata-se do chamado direito de resposta.

O *Correio da Manhã* está muito á vontade para opinar nessa parte, porque, em regra, faculta as suas columnas á defesa das pessoas que nellas são accusadas. Em certos casos, tem ido mais adeante: confessa a improcedencia das accusações, quando a verifica, e dá, por esse modo, aos accusados, em vez de uma compensação, a reparação que elles mostraram merecer.

Mas é evidente que a maneira como o sr. Adolpho Gordo formulou a questão ultrapassa os limites de toda e qualquer possibilidade.

Elle quer que o direito de resposta seja absoluto. A pessoa citada num jornal tem a faculdade, a que a empresa jornalistica não fugirá em caso nenhum, de responder no mesmo logar, em composição feita com os mesmos caracteres, num espaço egual ao dobro do espaço em que saiu a referencia. No caso de recusa, a pena pecuniaria de tanto, e mais tanto na reincidencia...

O direito de resposta é, na verdade, sagrado. Um individuo sobre quem se fez no jornal uma referencia que elle julgue damnosa ao seu nome, ou mesmo simplesmente illusoria a respeito de actos que praticou e de opiniões que emittiu, deve merecer, de facto, o espaço correspondente para a resposta ou a explicação que pretender inserir. O conceito falso, calumnioso ou simplesmente erroneo suppõe-se que teve a mesma circulação do orgão de imprensa em que saiu, e, para desfazel-o, o meio mais indicado é o de collocar a rectificação sob os olhos do mesmo numero de pessoas que leram a referencia anterior, no mesmo logar da pagina do jornal onde appareceu. Ha nisso o que se poderia chamar o direito de compensação, e algumas legislações o consagram.

Não ha, porém, direito nenhum que se estabeleça sem um processo. Assim, o direito de successão, para ser reconhecido, requer o preenchimento de certas exigencias, inclusive quando dado em fórmula testamentaria; o de propriedade pela usocapião, delimitada pelo direito fixo, precisa, não obstante, que se prove, em praxes processuaes, o *animus possedendi*; em todos os outros direitos, por mais claras as hypotheses previstas nas leis, não ha a possibilidade de executar sem processar.

Só na originalissima lei do sr. Adolpho Gordo apparece um direito para o qual não subsistem as fórmulas dynamicas capazes de o pôr em execução. De facto, o dispositivo do seu projecto creando o direito de resposta não concede ao jornal nenhuma regra dentro da qual este possa allegar motivos de opposição. A resposta deve ser inserta de um modo formal e obrigatorio, sob determinada pena. De sorte que, no caso de divergencia sobre a inserção, o juizo competente só se pode pronunciar de um unico modo: applicando a pena — applicando-a mecanicamente, sem conhecer das razões das partes.

Ora, por esse meio, não se chegaria nunca a processar um jornalista pelo crime, supponhamos, de calumnia. Bastaria que o individuo attingido recorresse ao seu direito de resposta e, não attendido, já ahi estaria obtendo a applicação de uma pena. No caso em que o jornalista pudesse demonstrar a improcedencia da accusação de calumnia, produzindo a prova do facto allegado, toda a apuração da verdade ficaria suspensa, porque a pessoa visada se contentaria com o simples recurso do appello á inserção: attendido, teria a faculdade de fazer circular uma exposição tendenciosa do seu caso, o que lhe bastaria; não attendido, a pena pecuniaria imposta ao jornalista pelo effeito da applicação mecanica do dispositivo da lei dar-lhe-ia a compensação moral de ver condemnado o seu accusador. Nestas condições, não haveria mais a hypothese dum processo por crime de calumnia senão quando o queixoso tivesse absoluta certeza de vencer. Donde se vê que é irreconciliavel o principio da inserção da defesa com o da apuração da verdade, nos termos em que o problema é fixado pela lei do sr. Adolpho Gordo.

Para os casos de simples rectificação, o dispositivo do projecto seria sufficiente. Mas nem sempre o que sae impresso numa critica de jornal se resolve com uma rectificação da parte interessada. Ha de haver casos em que o jornalista manifeste o interesse de ir mais adeante. Mesmo na hypothese puramente da rectificação, elle apresentará objecções em relação á propria fórma do texto que rectifica. Essas objecções, entretanto, não têm onde ser formuladas. Elle ou insere, ou incide na pena.

Para que se veja o absurdo desse systema, podemos figurar um caso de inteira actualidade. O *Correio da Manhã*, nos termos os mais delicados, e fazendo a cada passo uma longa reverencia á majestade dos membros do Parlamento que são directores ou advogados de grandes companhias, alludiria ao bello papel do sr. Adolpho Gordo na defesa da São Paulo Northern Railroad Co. O illustre representante paulista teria o direito de resposta; mas, não sendo o *Correio* um orgão de sua affeição, aproveitaria o ensejo para dizer-nos uma infinidade de coisas desagradaveis. Nós, naturalmente, não quereriamos publicar a resposta nesses termos. Que nos aconteceria? O sr. Adolpho Gordo iria a juizo e requereria para nós a pena da lei. Nós, evidentemente, procurariamos mostrar que uma critica perfeitamente doce fôra respondida com uma replica perfeitamente azeda; mas o juiz, a quem a lei de imprensa déra a fórma de nos applicar a pena, não possuiria nenhuma outra fórma de acceitar o nosso embargo. E nós estariamos condemnados, sem meio de defesa.

Não sabemos se ha na Hottentotia, na Cafraria ou no Congo algum paiz onde as leis de imprensa sejam menos liberaes do que o dispositivo desta, relativo ao direito de resposta. Em todo caso, poderemos mandar vir a respectiva legislação, senão para confronto, pelo menos para aprendizagem.

Mas ha mais, ainda: sendo o direito de resposta independente de processo, qualquer pessoa, pelo facto apenas de ser citada num jornal, fica com a faculdade de o encher depois com producções de sua lavra, sob o pretexto de rectificar. E não haverá então jornalista que se aventure a escrever um nome proprio, porque até o eminente senador Alfredo Ellis, apontado, por exemplo, como havendo manifestado uma particular preferencia pela cadeira extrema da setima fila, na sessão das 5 horas, do Cinema Odeon, teria o direito pacifico de expôr que preferira tão sómente a primeira cadeira da segunda fila e, com esse fundamento, acabaria por contar o entrecho da fita que apreciára.

Pelo gosto de descer a minucias dessa especie, além de tudo mal reguladas, o sr. Adolpho Gordo abandona o espirito geral da lei de imprensa, que é o de tornar effectiva e summaria a responsabilidade, nos casos de responsabilidade. Fóra deste principio, tudo o mais é accessorio. A publicação da sentença condemnatoria seria para o offendido uma resposta muito mais util do que a inserção da replica. Esta poderia ficar para os casos de menor importancia, em que as partes conviessem em não iniciar o processo de responsabilidade criminal. Teriamos, desse modo, para os factos simples, soluções simples, e, para os factos complexos, soluções efficazes.

Mas descansemos... Nem o sr. Adolpho Gordo, nem ninguem no Senado tem a menor pressa na preparação de uma lei de imprensa. Por isso mesmo, a lei ahi vem. Em contraste, o orçamento, para a votação do qual ha uma pressa geral, continúa andando como Deus é servido...

Perdemos absolutamente os nossos clientes de banha, o que vale dizer foram confirmadas as previsões desta folha, quando, terminada a guerra, começaram a ser devolvidas as partidas desse artigo que remetteramos para varios pontos da Europa.

Devido á escassez da producção, vimo-nos favorecidos e conseguimos tornar conhecida, em alguns mercados, a banha brasileira. A nossa inepcia de um lado e a falta de escrupulos dos intermediarios, cedo, deixaram ver que essa situação duraria pouco.

Começámos a exportar banha impura, deteriorada, com uma percentagem dagua tão elevada, que as reclamações se fizeram energicas, intervindo no caso os nossos consules, que por meio de circulares e representações fizeram conhecidas as queixas dos nossos clientes.

O que elles pediam não era excessivo: artigo mais puro e acondicionamento semelhante ao artigo da America do Norte, isto é, com o peso liquido de banha e não o peso bruto. Havia ainda contra nós uma circumstancia: era a do preço. A banha americana era mais barata, mas o artigo brasileiro tinha aspecto superior, e, em analyse effectuadas, verificou-se sua superioridade sobre a concorrente.

De nada nos valeram as observações, pois continuámos a agir commercialmente com a mesma incuria, ou talvez com a mesma má fé. O resultado foi perdermos os clientes conquistados.

Prova-o bem o ultimo boletim da Estatistica Commercial. De janeiro a maio vendemos apenas 137 contos de banha para o estrangeiro, emquanto que, nesse mesmo periodo, em 1921 a nossa exportação foi de 4.210 contos, e em 1919 de 16.593.

Tivessemos seguido outro rumo, e o que succede com o assucar e o algodão estaria a verificar-se, egualmente, com a banha.

Bouquets Americanos para noivas

E' a melhor reclame da A FLOR DE LIZ — Ultimo modelo. Sómente flores naturaes. Rua Rodrigo Silva 9, quasi esq. Assembléa. Lindas corbeilles sob encommenda. (O 9391)

O inspector da Caixa de Amortização, em portaria de hontem, determinou que tivessem exercicio na secção de contabilidade os segundos officiaes aduaneiros extinctos, da Alfandega desta capital, Flavio Carvalho de Moraes Brito, João Salse e Joaquim Xavier de Barros, mandados servir naquella repartição.

Por mudança de negocio
GRANDES REDUCÇÕES
nos preços de todos os artigos.
PERFUMARIA AVENIDA
Av. RIO BRANCO, 142
(916)

O ministro da Fazenda mandou remetter ao inspector de Bancos, para emittir parecer a respeito, o processo em que o Banco dos Funccionarios Publicos solicita sejam approvadas as modificações feitas no art. 5º paragrapho 8º dos seus estatutos.

100:000$000
LOTERIA FEDERAL
Amanhã
Popular — Plano — Popular
Inteiro, 10$000 — Fracção, 1$000
Vende-se em toda a parte
Nazareth & Comp. Ouvidor 94
(1659)

Em virtude de proposta do general Americo Almada, foi nomeado chefe do serviço de administração do quartel-general da 1ª circumscripção, em Matto-Grosso, o major José Pompeu Wunas Falcão.

Os acontecimentos de Matto Grosso

Ainda sobre os serviços prestados pelas repartições do seu Ministerio, durante os acontecimentos occorridos nesta Capital e no E. de Matto Grosso, o dr. Pires do Rio, Ministro da Viação, recebeu do seu collega da pasta da Guerra, o seguinte aviso: "A collaboração muito efficiente que ao Ministerio da Guerra prestaram as Estradas de Ferro Central do Brasil e Noroeste do Brasil e a Repartição Geral dos Telegraphos durante os acontecimentos occorridos nesta capital e no Estado de Matto Grosso, merece especiaes referencias e louvores, tanto mais quanto é certo que, sem a cooperação dessas repartições e o dedicado esforço de todos os seus membros, não teria sido exequivel a prompta repressão ao movimento sedicioso e a transmissão urgente das providencias indispensaveis.

Rogo-vos, pois, apresentar, em nome deste Ministerio, ás respectivas directorias agradecimentos muito cordeaes."

O MUNDO POLITICO

A eleição e o mandato dos intendentes

Foi hontem assignado pela commissão de Constituição e Justiça da Camara um substitutivo ao projecto dos deputados da Alliança Republicana, adiando para 20 de janeiro a eleição para a renovação do Conselho Municipal do Districto Federal.

Esse substitutivo, que não só adia a eleição referida, como dá ainda outras providencias, está assim redigido:

"O Congresso Nacional decreta:

Artigo unico — A eleição para renovação do actual Conselho Municipal do Districto Federal realizar-se-á no ultimo domingo de janeiro de 1923; o mandato do Conselho Municipal que nesse dia fôr eleito, e os dos que se lhe seguirem, terminarão a 31 de dezembro do terceiro anno; o periodo da sessão ordinaria annual será de 1 de julho a 30 de novembro, e as eleições para as respectivas renovações se farão no ultimo domingo de dezembro do anno em que terminar o mandato; revogadas as disposições em contrario."

***

O caso do Rio de Janeiro

Teve inicio hontem, na Camara, a discussão do parecer sobre as eleições do 1º districto do Rio de Janeiro, para preenchimento da vaga aberta com a renuncia do sr. Mauricio de Medeiros.

Falou, justificando o voto da maioria da bancada alagoana, o sr. Costa Rego.

***

Os restos do accordo pernambucano

A bancada pernambucana offereceu hontem á Camara um projecto de lei determinando que os juizes federaes que acceitarem cargos de governadores ou presidentes de Estado, ou de presidente ou vice-presidente da Republica ou, depois dessa lei, continuarem a exercel-os, ficarão em disponibilidade, com direito apenas ao ordenado.

Os juizes federaes que acceitarem quaesquer outros cargos, estranhos á judicatura, ficarão avulsos sem vencimento algum.

O projecto foi enviado á commissão de Constituição.

***

O sr. Raul Veiga no Cattete

O presidente do Estado do Rio esteve hontem no palacio do Cattete, em companhia de um dos seus ajudantes de ordens, onde conferenciou com o presidente da Republica.

***

O sr. Nestor Gomes tambem conferencia

O presidente do Espirito Santo tambem esteve no palacio do Cattete, onde conferenciou com o presidente da Republica sobre diversos assumptos que se relacionam com os melhoramentos a serem introduzidos no seu Estado.

NA CAMARA

MAIS VINTE EMENDAS DO SENADO FORAM VOTADAS

O sr. Arnolpho Azevedo declarou aberta a sessão de hontem, estando presentes 65 deputados.

O expediente lido foi o seguinte: Officios do Senado sobre andamento de proposições da Camara; do ministerio da Viação, enviando informações sobre o contracto da Itabira Iron Ore Cia; e do Senado de Minas Geraes, communicando a eleição de sua mesa.

O sr. Bueno Brandão communicou que o sr. Mario Brant deixava de comparecer, por doente.

Foi enviado á mesa um projecto do sr. Carlos Garcia, considerando de utilidade publica a Associação dos Chronistas Sportivos de São Paulo.

O sr. Ramiro Braga tratou da questão eleitoral do Rio de Janeiro.

Para o fim de justificar um projecto de lei, tomou a palavra o sr. Heitor de Souza. Autoriza o projecto do deputado espiritosantense obras de que carecem os portos maritimos de Itapemirim e São Matheus, no Espirito Santo, despendendo o governo, com o primeiro, 2.000 contos, e com os do segundo até 12.000 contos.

O sr. Carlos Garcia tratou ainda uma vez da prohibição pela Hollanda da importação de carnes frigorificadas de procedencia brasileira, pedindo, porfim, a retirada do requerimento que apresentára.

Na ordem do dia, depois de tratar-se do sitio, foram julgados objecto de deliberação os projectos apresentados.

Foi então annunciada a continuação da votação das emendas do Senado no projecto de orçamento do corrente exercicio, a começar pela de n. 1, do ministerio da Agricultura.

A votação correu sem incidentes até á emenda n. 24, quando varios deputados resolveram defender essa emenda que tivera parecer contrario.

A emenda referida determina seja augmentada de 16:846$170 a verba empregados addidos para pagamento de differença de vencimentos que deixaram de perceber nos annos de 1915, 1916 e 1917, inclusive varios funccionarios do Jardim Botanico.

Falaram os srs. Carlos Garcia, Raul Cardoso, o relator, sr. Rodrigues Alves Filho e o sr. J. de Salles.

Não houve numero para a votação dessa emenda, o que se verificou a requerimento do sr. Raul Cardoso.

Machinas para Lavoura as de mais proveito e economia — Na Fundição Indigena. (3648)

Falleceu o actor portuguez José Maria Corrêa

Lisboa, 27 — Falleceu o actor Corrêa.

O actor José Maria Corrêa era conhecidissimo nesta capital, que visitou varias vezes.

Os seus primeiros successos começaram no antigo Principe Imperial, hoje S. José, na companhia dirigida por Souza Bastos, em 1881, quando a "estrella" do conjunto era a Pepa Ruiz e o Corrêa tinha uma linda voz de tenor.

Ingressou depois em outras empresas, até que em 1892 foi substituir o Vasques, no Apollo, no papel de protagonista do "Tribofe", quando o saudoso artista brasileiro foi forçado a deixar o palco, para morrer pouco depois torturado pelo cancer.

Annos depois foi o Corrêa para Portugal, voltando aqui varias vezes com o Taveira. Representou, pela ultima vez no Brasil, ha tres annos, fazendo parte da companhia de operetas que então trabalhava no Republica.

Deixa viuva a atriz sra. Julia de Castro, que viveu largo tempo no Brasil e se acha, já ha bastantes annos, retirada da scena.

O SITIO

A sua prorogação até 31 de dezembro pela Camara

Convocada extraordinariamente, reuniu-se hontem, antes da sessão da Camara, a commissão de constituição e justiça, sob a presidencia do sr. Cunha Machado, que, explicando os motivos da reunião — a prorogação do estado de sitio, deu a palavra ao sr. Afranio de Mello Franco.

O deputado mineiro fez então a leitura de longa justificação do seguinte projecto:

"O Congresso Nacional decreta:

Artigo unico. Fica prorogado até 31 de dezembro do corrente anno o estado de sitio de que trata o decreto legislativo n. 4.549, de 5 de julho de 1922, com as limitações dos artigos 19 e 20 da Constituição Federal, ficando o presidente da Republica autorizado a estendel-o á outros pontos do territorio nacional, bem como a restringil-o, suspendel-o temporariamente ou levantal-o de modo definitivo, em qualquer tempo, dentro desse prazo, desde que, a seu juizo, cessarem os motivos que o determinam; revogadas as disposições em contrario."

Não houve discussão. Todos os membros presentes da commissão assignaram o projecto, sem qualquer restricção, subindo o mesmo a plenario, immediatamente, afim de ser lido no expediente da sessão.

Annunciada á ordem do dia, o sr. Arnolpho Azevedo, que presidia a sessão, declarou que tinha sobre a mesa um requerimento de urgencia, assignado pelo sr. Cunha Machado, presidente da commissão de constituição, pedindo urgencia para a immediata discussão e votação do projecto prorogando o sitio. Concedida a urgencia, e posto em discussão o projecto, pediu a palavra o sr. Joaquim Osorio que combateu a medida.

O sr. Nabuco de Gouvêa justificou o seu voto favoravel ao projecto, depois de haver o presidente declarado que daria, na fórma do Regimento, a palavra, alternativamente, aos deputados, para falar a favor e para falar contra.

Occupou, então, a tribuna o sr. Pamphilo de Carvalho, que falou contra, sendo seguido pelo sr. Afranio de Mello Franco, que se pronunciou, como relator, em defesa do sitio.

Terminando, o sr. Mello Franco enviou á mesa um requerimento pedindo o encerramento da discussão e a votação nominal do projecto.

O sr. Arnolpho Azevedo fez ver que o requerimento era regimental. A lei interna da casa permittia o encerramento, da discussão, depois de haverem falado um deputado a favor e outro contra o projecto.

Approvado o requerimento do sr. Mello Franco, o sr. Ramiro Braga justificou o voto da bancada fluminense. Para o mesmo fim, occupou a tribuna o sr. Alvaro Baptista, que fez uma analyse do momento politico. O sr. Carlos Penafiel se manifestou favoravelmente á prorogação do sitio.

Feita a chamada responderam sim, isto é, approvaram o projecto 128 deputados, e não, isto é, manifestaram-se contra os srs. Dantas Barreto, Pamphilo de Carvalho, Francisco Rocha, Seabra Filho, Raul Alves, Alvaro Baptista, Joaquim Osorio e Sergio de Oliveira.

Tendo o sr. Joaquim Osorio offerecido uma emenda ao projecto, restringindo a faculdade concedida pelo projecto de poder o governo estender o sitio a outros Estados, occupou a tribuna o deputado gaúcho para sustentar sua emenda.

O sr. Afranio de Mello Franco combateu-a, sendo a emenda, por fim, rejeitada.

A redacção final do projecto foi approvada, sendo immediatamente feita a communicação ao Senado.

Eis a justificação do projecto de prorogação do sitio:

Considerando que o decreto legislativo n. 4.549, de 5 de julho corrente, declarou, pelo prazo de 30 dias, no Districto Federal e no Estado do Rio de Janeiro, o estado de sitio, com suspensão das garantias constitucionaes, ficando o presidente da Republica autorisado a prorogal-o a outros pontos do territorio nacional, se as circumstancias o exigissem;

Considerando que o mencionado decreto foi redigido nos termos da mensagem presidencial, de 5 de julho corrente, e que esta foi elaborada no momento mesmo em que se caracterizava o estado de commoção intestina na capital da Republica, pela rebellião da Escola Militar, da fortaleza de Copacabana e do forte do Vigia, sem que, entretanto, se pudesse ainda conhecer inteiramente toda a extensão do movimento revolucionario e o alcance do entendimento de seus promotores, no Districto Federal, com individuos de outros Estados;

Considerando que os factos occorridos em Matto Grosso, após a data daquella mensagem, confirmaram a suspeita do governo, de que os rebeldes tinham entendimento com pessoas residentes em outros Estados, para tentarem a generalização do movimento revolucionario, planejado pelos respectivos instigadores sobre a esperança da propagação da revolta militar a outras guarnições;

Considerando que, "sendo o sitio por tempo determinado, e somente autorizadas medidas extraordinarias durante o estado de sitio — se segue, de modo irrecusavel, que, terminado o periodo fixado, cessam essas medidas e volta para todos os cidadãos (incluidos aquelles por ellas afastados ou detidos) o regimen normal com a plenitude das garantias constitucionaes" (Barbalho, *Commentario* ao art. 34);

Considerando que o Supremo Tribunal Federal, pelo accordam n. 1.078, de 16 de abril de 1898, tambem já decidiu que "com a cessação do estado de sitio, cessam todas as medidas de repressão durante elle tomadas pelo Poder Executivo";

Considerando que o governo está apurando as responsabilidades dos implicados no movimento revolucionario e sedição militar, tendo instaurado, para tal fim, numerosos inqueritos, que ainda se acham em phase de elaboração e que ficariam prejudicados, com irreparavel prejuizo á causa da ordem e da disciplina militar, se cessassem as medidas de excepção, autorizadas pelo estado de sitio;

Considerando que os gravissimos factos já conhecidos e a tentativa descoberta de outros, que se premeditavam para o caso de triumpho da revolução, não são daquelles que podem ser apurados e reprimidos pelos meios ordinarios de acção, mas sim dos que justificam que a autoridade se aparte das nórmas tutelares da liberdade individual e proceda como nos casos de levantamento á mão armada;

Considerando que, se o patriotismo do Exercito e da Armada nacionaes, correspondendo á confiança do paiz e cumprindo as ordens do presidente da Republica, suffocou no nascedouro a anarchia e salvou a honra das instituições, os perniciosos effeitos da rebellião ainda perduram, não se amorteceram os máos elementos geradores da insubordinação, persistem muitos indicios caracterizadores do estado de commoção intestina; assim,

Considerando que a cessação do estado de sitio, em taes conjuncturas, acarretaria immediatas perturbações, que, além de prejudicarem a tranquillidade de espirito da população e abalarem a confiança nas medidas governamentaes em defesa da ordem, anullariam todo o esforço feito para a apuração das responsabilidades dos cabeças da rebellião;

Considerando que o dito decreto legislativo de 5 do corrente já previra a necessidade de prorogar o estado de sitio e de estendel-o a outros pontos do territorio nacional, tanto que delegou ao Poder Executivo a faculdade de fazel-o, como julgasse conveniente;

Considerando que, dada a instantaneidade das circumstancias, que podem occorrer e exigir immediatamente a prorogação ou a extensão da medida, não é de estranhar que o Poder Executivo, pela sua natureza, seja melhor apparelhado do que o Legislativo para uma acção prompta e efficaz e dahi,

Considerando que a delegação de faculdades, acima mencionada, não é condemnavel, e, ao contrario, póde ser uma justa medida de prudencia e de prevenção, para o caso eventual de qualquer demora na acção directa do Congresso;

Considerando que, nos Estados Unidos a lei de 3 de março de 1868, n. 1, autorizou o presidente da Republica, a seu juizo, toda a vez que a segurança publica o requeira, a suspender o *habeas-corpus*, em qualquer caso, em todo o territorio nacional, e, em 15 de setembro seguinte, o presidente expediu o decreto suspendendo o *habeas-corpus*, durante a rebellião (vide Paschal, Const. dos Estados Unidos explicada, n. 141);

Considerando que, tendo a propria Constituição Federal, nos arts. ns. 48 n. 15 e 80, parag. 1º, dado ao presidente da Republica a competencia para declarar o estado de sitio, não se achando reunido o Congresso e correndo a Patria imminente perigo, não repugna ao espirito da mesma Constituição e do regimen por ella instituido a delegação, que o Congresso, para melhor segurança da ordem e das instituições, fizer ao Executivo para prorogar ou estender o sitio pelo mesmo Congresso decretado;

Considerando que essa delegação tem como fundamento a necessidade de maior presteza de acção, circumstancia que é inherente á natureza da medida e que motivou o accórdam do Supremo Tribunal Federal, n. 300, de 27 de abril de 1892, segundo o qual "o decreto que suspende as garantias constitucionaes não obedece, por sua natureza, ás nórmas communs da publicação, mas encerra implicita a clausula de immediata execução";

Considerando que, não obstante a constitucionalidade da delegação acima mencionada, podendo o Congresso prorogar por acção directa, sem prejuizo da medida e seus effeitos, o estado de sitio por elle proprio decretado, tudo aconselha que o faça, uma vez que as circumstancias permittem essa nova elaboração legislativa, e a situação do momento exige essa medida a bem da segurança da Republica;

Considerando que, se o Executivo prorogasse o estado de sitio e a medida se mostrasse depois indispensavel por tempo mais dilatado — já o dito Poder não poderia prorogal-a de novo, em virtude da regra de direito de que a autorização dada o Executivo se esgota pelo uso;

Considerando que, ouvido o Presidente da Republica, sobre a conveniencia da prorogação do estado de sitio, essa autoridade, a quem compete directamente o dever de garantir a segurança da Republica, julga conveniente e indispensavel tal prorogação;

Considerando que, para evitar nova deliberação legislativa, caso perdurem os motivos justificativos da medida excepcional da suspensão das garantias constitucionaes, — é mais prudente prorogal-a por maior prazo, a bem da segurança da propria Constituição, facultando-se ao Executivo o direito de restringil-a, suspendel-a momentaneamente, ou levantal-a de modo definitivo, em qualquer tempo, dentro do prazo, se houver desapparecido a necessidade que provocou a dita medida, e mantendo a delegação sómente para hypothese de ser necessario suspender as garantias em outros pontos do territorio nacional, o que não é possivel desde agora prevêr;

A commissão de Constituição e Justiça tem a honra de apresentar e de aconselhar á Camara dos Deputados a approvação do seguinte projecto:

A thesouraria do papel-moeda da Caixa de Amortização trocou hontem 18.868 notas do governo, substituidas e dilaceradas, na importancia de 159:927$000.

Corpo diplomatico

Os novos embaixadores e as promoções assignadas hontem

Realizou-se hontem o annunciado movimento no Corpo Diplomatico, com os seguintes decretos assignados pelo presidente da Republica, na pasta do Exterior:

Promovendo:

O ministro plenipotenciario no Chile, dr. José Manoel Cardoso de Oliveira, a embaixador em Portugal;

o ministro plenipotenciario nos Paizes Baixos, dr. Raul Regis de Oliveira, a embaixador no Mexico;

o ministro plenipotenciario no Perú, dr. Sylvino Gurgel do Amaral, a embaixador no Chile;

o ministro residente na Colombia, dr. Abelardo Roças, a enviado extraordinario e ministro plenipotenciario no Perú;

o 1º secretario da embaixada em Portugal, dr. Mario de Belfort Ramos, a ministro residente na Colombia;

o 1º secretario da legação na Suecia e Dinamarca, dr. Lucillo Antonio da Cunha Bueno, a ministro residente na Dinamarca;

o 2º secretario da embaixada na Italia, Lourival de Guilhobel, a 1º secretario da embaixada no Mexico;

o 2º secretario da embaixada na Grã-Bretanha, dr. Carlos Alberto de Moniz Gordilho, a 1º secretario da legação na Polonia;

Removendo:

da legação na Polonia, para a embaixada em Portugal, o 1º secretario dr. Lafayette de Carvalho e Silva;

da legação no Mexico, para a legação nos Paizes Baixos, o ministro plenipotenciario, dr. Antonio Augusto de Brienne Carneiro do Nascimento Feitosa.

REVOLUÇÃO DE PREÇOS CALÇADO ATLAS

AMANHÃ, ÁS 9 HORAS

NA FOGUEIRA

R. Carioca, 40 — Rio

(1662)

NA CAMARA

A discussão do pleito federal fluminense

Entrou hontem em discussão na Camara o parecer da commissão de poderes daquella casa do Congresso sobre a eleição de um deputado pelo Estado do Rio, na vaga aberta com a renuncia do sr. Mauricio de Medeiros.

O parecer, como se sabe, conclue pela annullação do diploma expedido ao sr. Eneas de Castro e pelo reconhecimento do candidato contestante sr. Galdino do Valle.

Rompendo o debate, falou o sr. Costa Rego, "leader" da bancada alagoana, que declarou, em seu nome e no de seus companheiros, da representação democrata da mesma bancada, não votar pelo parecer da commissão de poderes.

A conclusão principal do parecer, propondo que se annulle o diploma expedido pela junta apuradora, e que se reconheça como eleito o candidato contestante, repousa, principalmente, na apuração dos votos de duas actas de Nova Friburgo, lavradas em livros não devidamente rubricados pelo juiz federal e de direito, e sem os termos de abertura e encerramento. Ainda assim, a commissão, mesmo com o concurso da nullidade, que propõe, de innumeras outras actas sem o vicio substancial das de Nova Friburgo, só encontrou para o contestante, acima do contestado, a maioria de 202, num total de votos validos que é, segundo o proprio parecer, de 6.377.

Além disso, as eleições constantes das actas apuradas, de Nova Friburgo, foram realizadas, ou diz-se que se realizaram, perante mesas de que não fazia parte nenhum dos membros designados pela lei.

São, pois, de duas ordens as irregularidades insanaveis dessas eleições:

1ª, a de constarem de livros não authenticos;

2ª, a de se haverem realizado perante mesas singularissimas, constituidas fóra do termo previsto na lei.

Ainda mais sobreleva a importancia do caso quando se vê que essas actas evidentemente nullas dos trabalhos de mesas nullas, contendo resultados de eleições nullas, attribuem ao contestante, só ellas, a mais uma votação em cartorio, a somma de 1.161 votos!

Se ha um ponto claro da lei eleitoral, de impossivel interpretação diversa da que decorre das expressões rigorosamente literaes do seu texto, é o do artigo 42, numero 1: "São nullas as eleições ... [illegible]

Nessas duas especies, que se conjugam e se completam, parece terem sido feitas na previsão do caso occorrente.

E' certo que o contestante allega, e o parecer da commissão endossa, que a falta dos livros authenticos se deu por culpa intencional da autoridade judiciaria, bem como que as mesas se constituiram de modo diverso do prescripto em lei, pelo despejo dos seus membros designados, o que explica, a seu vêr, a victoria do candidato contestante.

Quando isso fosse verdade, é de suppôr que o facto das mesas legaes não haverem funccionado tivesse prejudicado também o candidato contestado. De qualquer modo, a irregularidade e a nullidade daquellas que determinam, para o apuramento, o processo de responsabilidade dos culpados.

Nessa parte, a commissão agiu de uma fórma verdadeiramente imprevista: na quarta conclusão do seu parecer, julgou de sua alçada o processo de responsabilidade [illegible]

[illegible]

O tumulto e a confusão dominaram em larga escala.

[illegible]

Assim, voto pela conclusão da minoria da commissão de poderes, do sr. Guimarães, pela conclusão tão somente, porque está em desaccordo com varios dos seus fundamentos, que estão do [illegible]

Darthros? ELIXIR DE INHAME (2013)

Um despejo arbitrario e deshumano

A policia abre inquerito para castigar o senhorio feroz

O portuguez João Batalha, proprietario do predio n. 77 da rua Aristides Lobo, propoz á respectiva inquilina Maria Benedita e seus filhos [illegible] augmento de aluguel, despechou ante-hontem, á hora em que [illegible] os moveis para a rua [illegible]

[illegible]

O delegado do 9º districto, conhecedor de tudo isso, abriu inquerito e mandou intimar o senhorio João Batalha, afim de ser ouvido a respeito.

Mais um veto do prefeito

O prefeito negou sancção á resolução do Conselho Municipal que concedia aos socios do Circulo dos Operarios Municipaes o direito de consignarem a quantia necessaria á construcção de predios para os seus associados, e em que os mesmos se obrigavam como socios do mesmo Circulo, ao folha do [illegible]

O CENTENARIO

MISSÃO ESPECIAL DE AVIADORES FRANCEZES

PARIS, 27 — O aviador militar Fonck, que vae partir para o Rio de Janeiro com a missão especial de aviadores francezes que participará das festas commemorativas do Centenario da Independencia, escreve longo e documentado artigo, no "Echo National", a respeito do Brasil e da aviação.

O articulista mostra a importancia que para a grande Republica sul-americana terá o desenvolvimento da aviação commercial, que permittirá estabelecer relações rapidas e seguras entre grandes centros commerciaes do paiz, que muitas vezes distancias enormes separam, difficultando-lhes o progresso.

Fonck termina referindo-se á Exposição Internacional do Rio de Janeiro, que, diz, será uma das mais importantes do mundo, acarretando para o Brasil e para os paizes representados nos certamens grande somma de beneficios sob todos os pontos de vista.

O EXERCITO E O FOOT-BALL

Foram mandados ficar addidos ao 2º regimento de infantaria, na Villa Militar, á disposição do capitão Francisco Mendes Sobrinho, presidente da commissão de football, 22 praças, entre as mais primas, escolhidas nas 1ª, 2ª, 3ª e 4ª regiões.

Os nomes destas praças serão indicados, afim de constituir o seleccionamento representativo do Exercito nas provas de football por occasião dos festejos do Centenario e nas provas desportivas officiaes.

A CHAMADA DOS FUNCCIONARIOS PUBLICOS

Ao chefe do Estado-maior do Exercito dirigiu o ministro da Guerra o seguinte aviso:

"Relativamente á chamada dos empregados das repartições publicas federaes, reservistas do Exercito, para a parada de 7 de setembro vindouro, declaro-vos que deveis adoptar o mesmo alvitre applicado quanto aos empregados no commercio do Rio de Janeiro e nos das industrias e profissões liberaes, de accordo com o vosso parecer, constante do officio n. 225 de 10 deste mez."

A CHEGADA DO SR. JOHN MERRILL

Regressa hoje de suas viagens pelo Prata o sr. John Merrill, presidente da "All America Cables" e da commissão a que devemos a offerta, que nos vão fazer os Estados Unidos, do monumento de amizade.

Apezar de sua rapida passagem entre nós, quando se destinava ao Sul, o sr. John Merrill nos proporcionou o ensejo de admiral-o como sincero amigo do nosso paiz, não só aqui como em S. Paulo, onde recebeu as mais justas manifestações.

Agora, regressando de Buenos Aires e de Montevidéo, que egualmente o distinguiram, aquelle activo e emprehendedor norte-americano terá occasião de passar quinze dias em nossa convivio, não só observando mais vagarosamente as manifestações do nosso progresso material e mental, como dando aos que o admiram opportunidade de melhor homenageal-o.

O TERCEIRO SORTEIO DOS "BONUS"

Realisa-se hoje, á 1 hora da tarde, no theatro S. Pedro, o terceiro sorteio dos "Bonus" da Independencia.

A Central do Brasil e os reservistas

A Central do Brasil vae contribuir com 1.114 reservistas, chamados á grande parada do Centenario. Pela especificação feita, encontram-se na 1ª divisão, 9; na 2ª, 428; na 3ª, 36; na 4ª, 406, e na 5ª, 215.

Na 4ª divisão estão dois engenheiros-chefes de depositos, e na 5ª engenheiros residentes e auxiliares technicos.

AOS NOIVOS

Mobiliarios completos para todas as dependencias, pelo absolutamente, por preços sem exemplo. Sete de Setembro, 52 a Alfandega, 121. (1683)

O segundo Congresso Ferroviario Sul Americano

O ministro da Viação transmittiu convites á Inspectoria Federal das Estradas e ás estradas de ferro da União para se fazerem representar no Segundo Congresso Ferroviario Sul Americano, a realizar-se nesta capital de 7 a 30 de setembro proximo.

A' aquella inspectoria o ministro recommendou que, em seu nome, fizesse identico convite ás emprezas ferroviarias fiscalizadas pela mesma.

O Segundo Congresso Ferroviario Sul Americano é patrocinado pelo governo federal, que o incluiu entre as solennidades commemorativas do centenario da nossa Independencia.

Prof. Godoy Tavares — Coração, pulmões e rins. Trata por seus processos, mol. do ESTOMAGO e INTESTINOS — Av. Rio Branco 137 (Odeon), 3 ás 5. R. Catete 209 — Tel. B. M. 2430. (9 665)

A emocionante tragedia do Leme

Pouco fez hontem a policia do 30º districto sobre a emocionante tragedia do Leme. Um depoimento apenas foi tomado, e este pouco adeantou.

Um cavalheiro, amigo do casal, convidado para jantar com o mesmo, viu ali chegar o dr. Gaspar, soube da tragedia e retirou-se. E foi tudo.

O delegado do 30º espera que o sr. Foggi permitta que a mesma possa ser ouvida, para poder dar com o inquerito.

A referida senhora, victima da furia sanguinaria do marido, continúa a melhorar sensivelmente na Casa de Saude.

O NOSSO CENTENARIO NO ESTRANGEIRO

A "Geschaftsstelle der Illustrirten Zeitung", excellente revista ilustrada que se publica em Leipzig, na Allemanha, dedica o seu numero de 15 de junho ultimo ao Brasil. Além de um bem-escripto artigo sobre a nossa independencia, publica numerosas photographias de paisagens e de cidades brasileiras e de [illegible]

PELA BELLEZA ESTHETICA DO RIO DE JANEIRO

UMA INICIATIVA FELIZ DA SOCIEDADE DE ARCHITECTOS

Foi ha coisa de quatro ou cinco mezes fundada, nesta capital, uma Sociedade de Architectos. Até ahi, nada de novo. Fundam-se todos os dias sociedades no Rio de Janeiro. Ha as recreativas, como a *Flor do Abacate*; as beneficentes, como a *Academia de Letras*, e as que não são nem recreativas, nem beneficentes, como a Camara e o Senado.

O facto, pois, careceria de importancia, se nomes illustres não presidissem á formação da referida sociedade. Os architectos cariocas são, em geral, victimas de uma grande injustiça: o publico os desconhece. Raros trabalhos seus são vistos, sobresaem. E isso porque meia duzia de mestres de obra, na sua maioria portuguezes, se encarregou de desfazer as nossas construcções de todo o valor [illegible]

[illegible]

Fazer-lhes a propaganda é mais do que cumprir religiosamente um dever profissional; é interessar-se pelo problema architectonico da capital brasileira, e, portanto, fazer obra do mais puro, do mais commovente patriotismo.

De como elles trabalham, com harmonia, com desprendimento, com superior visão, movidos por um ideal alevantado e puro, nós tivemos prova, hontem, assistindo á uma assembléa extraordinaria da sociedade, assembléa em que se debateram assumptos de maxima importancia e de maior opportunidade. A gentil instituição funcciona num segundo andar modesto á rua da Quitanda. O mobiliario da sala de sessões é de uma sobriedade que impressiona agradavelmente. Recebeu-nos, quando lá chegamos, o dr. Morales de los Rios, o joven architecto continuador da gloria de seu pae.

Secretariavam a mesa, que o velho Morales presidia com o seu ar bohemio de eterno curioso dos problemas da vida, os srs. Nestor de Figueiredo, Sylvio Rebecchi e Lothanio Kastrupp, cujos patronos da Sociedade, a quem o grupo da sua propria [illegible]

[illegible]

A ordem do dia constou de leitura, discussão e votação de um memorial a ser dirigido ao prefeito, sobre o problema architectonico da "urbs" carioca.

O importante documento começa rendendo homenagens ao objectivo precipuo que teve o chefe do executivo municipal ao decretar o acto de 29 de dezembro de 1920.

"Permitta-nos, assim, exmo. sr. dr. Carlos Sampaio, como principal responsavel pela reforma, no mais bello sentido, deste nosso progresso, o que representa [illegible]

[illegible]

Por isso, a affluencia dos architectos do prefeito, [illegible] se elle desejar [illegible] pelo Conselho, á Concurso de Architectura, pela Directoria de Obras e pela Directoria de [illegible]

[illegible]

Justo é que o prefeito o conceda, e que o Conselho Municipal, encarregado de elaborar a lei que regula a materia, vote a tempo na devida consideração.

"Na nossa reforma do gabinete do prefeito, a superintendencia das obras [illegible]

[illegible]

Ha tempo, o que a autoridade desse projecto [illegible]

[illegible]

Loteria de Santa Catharina

A que mais premios tem dado para esta capital.

HOJE 50 contos

Inteiro 15$000 — Decimos 1$500

(O 10075)

Uma victoria da cirurgia brasileira

O PROFESSOR FAURE ASSISTIU HONTEM A DUAS OPERAÇÕES NA SANTA CASA

O professor Faure, da Universidade de Paris, assistiu hontem, no pavilhão da Clinica Cirurgica da Universidade do Rio de Janeiro, a duas operações praticadas pelo professor da primeira cadeira daquella clinica, professor Brandão Filho.

Tendo o professor Faure feito uma intervenção cirurgica de uma hora e vinte minutos, ante-hontem, naquelle mesmo pavilhão, havia uma grande curiosidade por parte dos medicos e estudantes, em se ver o que operava o professor brasileiro.

Por isso, a affluencia de estudantes, medicos, e, principalmente, cirurgiões foi enorme. O amphitheatro esteve repleto. O joven professor brasileiro, muito senhor de si, em face do grande mestre francez, preparou o seu primeiro doente, operando no bisturi ás 9 e 5 minutos.

Com grande elegancia fez-se a incisão. Num gesto magistral logo depois se abriu o fortado. Feita a incisão encontrou-se de um enorme fibroma, que, nesse momento, foi extrahido.

Com muita elegancia foi feita a estabilidade, e o operador, aproveitando o estar o ventre aberto, fez tambem a operação do appendice, com apparelhos, que, não podiam dar a elle a invaginação, methodo de Elbohz, que elle introduziu no Brasil. A's 9,25 a intervenção, constante de duas operações, estava terminada: 20 minutos!

O operador foi saudado com salva de palmas pelos que assistiram e abraçado pelo professor Faure, que disse:

"O cirurgião brasileiro não precisa de ir mais á Europa ou á America do Norte para aprender: já é completo."

Em seguida foi apresentada uma doente com esplenomegalia. Fez-se nova operação foi feita em 12 minutos.

O professor Faure retirou-se acompanhado por um grande numero de professores, do Hospital, muito bem impressionado, confessando-se bem impressionado com a nossa cirurgia.

BONUS DA INDEPENDENCIA

Centro Loterico

(1664)

Morreu de repente

No largo de Bemfica, um individuo, de nacionalidade portugueza, apresentando 45 annos e trajando roupas pobremente vestido, foi accommettido de uma syncope, morrendo. O cadaver foi removido para o necroterio da policia do 18º districto.

Morreu um popular dramaturgo e novellista francez

O telegrapho nos annunciou a morte de Jules Mary, occorrida em Paris.

Trata-se de um velho escriptor francez, cuja vida passou repartida entre o theatro e a novella.

Jules Mary não foi um nome brilhante na literatura, mas foi o preferido de uma geração. Sua actividade de, porém, lhe garantiu a fama de um dos mais fecundos trabalhadores das letras do seu tempo.

Natural das Ardennas, este notavel dramaturgo e homem de letras, Jules Mary nasceu em 1851, contando, pois, 71 annos de edade. Membro do *Comité des gens de lettres* e da *Société des auteurs dramatiques*, foi o autor de numerosissimos romances que representam sua carreira e se estendem desde a adolescencia até hoje, numa productividade que era admiravel. Eis algumas das suas obras: *Roger la Honte*; *La Pocharde*; *Le Regiment*; *Sans-Clou de*; *O crime do dr. Madeior*; *Um tiro de revólver*; *Uma noite maldita*; *A ultrajada*; *A irmã mais velha*; *Eu te amo*; *A bella tenebrosa*; *A tocaia*; *Quand-même*, etc.

AMANHÃ

2 GRANDES PREMIOS

200:000$000

100:000$000

Centro Loterico

(1665)

As desventuras do Jonathas, ou effeitos da vida cara

Cine-policial em poucos actos

O ex-soldado de policia Jonathas de Oliveira, de 41 annos, casado, residente á rua D. Clara sem numero, casado com a parda Sebastiana Castello Branco. Como a vida era difficil para ambos, Jonathas propoz a Sebastiana que fosse ella residir numa pensão de mulheres, e elle ficaria guardando um emprego.

A esposa aceitou, e a occupação que ella exerceu tinha corrido para os parentes em cigarros. Isaura dar-lhe-ia uns cobres para as passagens, café e cigarros. Hontem, Jonathas exigiu além do combinado, que ella lhe pagasse um ingresso no cinema, e, mesmo, ter de lhe comprar os sapatos e para fazer a barba.

Isaura *estrilou*, e Jonathas, disse que tomava a resolução de matal-a.

Sacou de um faca e, sem mais discursos, ferindo-a na face.

Jonathas foi preso em flagrante, e a Assistencia levou a victima do Banho, para ser tratada.

Jonathas foi fim ingerido iodo molde. Quando se sentiu mal, Jonathas pôz o boccado no mundo. Veiu a Assistencia e livrou-o do perigo.

Exoneração de um collector

O ministro da Fazenda exonerou, por acto do hontem, Fernando Magno Porto, do logar de escrivão da collectoria federal de Pirajuba, no Estado da Bahia.

A sessão do Senado

UMA DECLARAÇÃO DO SR. VESPUCIO DE ABREU

O funccionamento irregular de uma commissão e o regular de duas outras

O Senado funccionou hontem, sob a presidencia do sr. Bueno de Paiva.

Na hora do expediente, o senador Vespucio de Abreu fez a seguinte declaração sobre o já famoso projecto Gordo:

"Não nos foi possivel hontem, por occasião da segunda discussão do projecto sobre a imprensa, fazer as considerações que o mesmo exige. Resolvemos aguardar a terceira discussão desse projecto para sobre elle expender a nossa opinião e apresentar as emendas que julgamos convenientes para completo esclarecimento do assumpto e para que possa ser escoimado dos vicios e inconstitucionalidades que, porventura, nelle existam."

AS COMMISSÕES

Sob a presidencia do sr. Gordo esteve hontem reunida a commissão de justiça do Senado, convocada extraordinariamente para tratar da emenda proposta pelo senador Monteiro á "lei de imprensa", ante-hontem, por occasião dessa lei ser levada a plenario.

Compareceram os srs. Euzebio de Andrade, Marcilio de Lacerda e Gracho Cardoso.

O sr. Gordo foi quem presidiu e tambem foi o unico que falou. Disse que o seu intuito era fazer "uma bôa lei" (!) de imprensa e assim apresentava o seguinte parecer sobre a emenda do sr. Monteiro:

"A commissão de justiça e legislação é de parecer que seja rejeitada essa emenda e approvado o projecto sem modificação alguma em segunda discussão, pelos motivos expostos da tribuna, por seu presidente e relator, na sessão do Senado de 20 do corrente, isto é: — que, prohibindo a Constituição politica o anonymato, sem fazer distincção alguma, e não sendo possivel a extincção do anonymato com o regimen do responsavel legal pelo que outrem houver escripto, é indispensavel que a lei ordinaria, regulamentando a disposição constitucional, estabeleça a responsabilidade pessoal e directa do autor do escripto e exija a sua assignatura, quer esse escripto seja publicado na parte editorial como na ineditorial do jornal.

Reserva-se, porém, a commissão o direito de, antes de ser iniciada a terceira discussão do projecto, e quando tomar conhecimento, em seu conjunto, de todas as criticas e impugnações feitas ao mesmo projecto, estudar de novo o assumpto e pronunciar-se sobre a materia daquella emenda."

O parecer, é ocioso dizer-se, foi approvado por unanimidade, tendo apenas um dos presentes lembrado que a tal "lei de imprensa" devia andar devagar, para que todos pudessem vel-a e discutil-a. E foi o que houve.

Mas lá vae um reparozinho á reunião extraordinaria da commissão presidida pelo senador Adolpho Gordo.

O projecto desse cavalheiro, em vez de ser apresentado em plenario para soffrer as tres discussões regulares, o foi na commissão de justiça, ficando por isso sem a primeira discussão, entrando logo em segunda. Alli o mostrengo foi emendado, porém a commissão hontem reunida deliberou rejeitar a emenda, para que o projecto seja debatido, apenas, em terceira discussão.

Releva notar, ainda, que a commissão de justiça funccionou hontem irregularmente, com a presença de um membro, o sr. Gracho Cardoso, cuja nomeação foi pedida em substituição ao sr. Borba, justamente no dia em que foi apresentado o projecto e com o fim exclusivo de dar numero para a commissão poder se reunir. O sr. Borba está no Rio e já tem comparecido ao Senado, acabando, assim, com a interinidade do sr. Gracho na commissão alludida.

Reuniu-se, tambem, a commissão de policia, com a presença dos srs. Azeredo, Pedrosa, Hermenegildo e Mendonça, que cogitaram, primeiramente, da construcção do novo edificio do Senado e da planta do mesmo.

Depois, foi assumpto de deliberação um pedido de inquerito do director da Secretaria, dr. João Pedro de Carvalho Vieira, relativo ás gratificações feitas ao pessoal da mesma secretaria.

Resolveu a commissão mandar archivar o pedido do dr. João Pedro, por terem sido as gratificações concedidas aos funccionarios do Senado e da Camara, mandadas abonar pela referida commissão, de accôrdo com os precedentes e em virtude do artigo 33, do Regulamento da Secretaria do Senado, tendo a despesa corrido pelo cofre da mesma secretaria.

Com a presença dos srs. Bernardino Monteiro, Moniz Sodré, Marcilio de Lacerda e Eloy de Souza, reuniu-se a commissão de constituição, tendo approvado os pareceres seguintes: — do sr. Moniz Sodré, contrario ao veto do prefeito á resolução do Conselho, equiparando os vencimentos dos continuos da Prefeitura aos da secretaria e do gabinete do prefeito; do mesmo, contrario, ao veto do prefeito á resolução do Conselho equiparando os vencimentos dos zeladores da Inspectoria de Mattas, Jardins, Caça e Pesca aos dos primeiros-officiaes dessa inspectoria e das demais repartições da Prefeitura; do sr. Bernardino Monteiro, contrario ao veto do prefeito á resolução tornando extensivo ás professoras e adjuntas do Instituto Profissional Orsina da Fonseca e das escolas profissionaes Paulo de Frontin e Bento Ribeiro o favor constante do decreto n. 2.491, de 9 de setembro de 1921.

HOJE 25:000$000

INTEIRO, 1$600

Loteria do E. do Rio.

(901)

A inspecção do imposto de consumo em Pernambuco

O director da Receita do Thesouro Nacional, tendo presente o relatorio do inspector fiscal da 2ª zona de Pernambuco, Antonio Rodrigues Villares, relativamente ao 1º trimestre deste anno, chamou a attenção desse funccionario para a deficiencia de informações notada no alludido relatorio. Essa deficiencia é relativa ás irregularidades notificadas pela inspecção procedida na repartição arrecadadora de Itambé. Sem a precisa indicação dos factos, fica a Receita, pelo desconhecimento da natureza e extensão das faltas, impossibilitada de ordenar quaesquer providencias adequadas ao caso.

DOENÇAS VENEREAS — Tratamento gratuito nos seguintes dispensarios:

Avenida Mem de Sá 291; Hospital Pró-Matre (Só mulheres), Av. Venezuela 159 (Cáes do Porto); Policlinica de Botafogo, rua Bambina 141; Dispensario Viscondessa de Moraes, Avenida Pedro Ivo 146; Posto de Prophylaxia Rural da Penha; Ambulatorio Rivadavia Corrêa, rua Flora 17, Engenho de Dentro.

Foi reconhecido o morto por um trem, na estação de Ramos

A policia conseguiu fazer a identificação do individuo que foi colhido e morto por um trem, ante-hontem, na estação de Ramos.

Trata-se de Francisco Pereira Daizão, de 22 annos, portuguez, solteiro, empregado na sapataria do Boulevard 28 de Setembro n. 282, pertencente a seu tio Antonio Pereira Filho.

A victima fôra ali levar a féria diaria a seu parente e patrão, morador á rua da Misericordia, 203.

A Philarmonica viennense, no Municipal

Os philarmonicos cariocas passaram hontem, no Municipal, umas horas de alto regalo, apreciando um programma, variado quanto interessante.

Cinco foram as peças dirigidas pelo grande Weingartner, e nellas sobrelevaram duas em primeira mão: dois tempos de uma symphonia do nosso illustre compositor Henrique Oswald, e uma symphonia inteirinha de Weingartner. Os demais numeros foram "Arlesienne", de Bizet, incompleta, "Fogos de artificio", de Strawinsky, e a protophonia de "Tannhauser".

Quanto aos dois trechos de Oswald, um Andante e o Scherzo da symphonia, foi muito de lastimar que o eminente compositor brasileiro não désse a obra na integra, isto é, com o 1º e o 4º tempo. Poderia o publico, apreciando-a no seu conjunto, melhormente distinguir as faces e as idéas fundamentaes daquella robusta polyphonia tratada com fino tacto de technica e profundo sentir de estheta.

O Andante, tracejado em suave linha melodica, sincera, correntia, é de extrema elegancia.

O Scherzo, vasado no modo grego com a sensivel abaixada, tem sabor exotico nos seus rythmos originaes; e, nos syncopados, bem denuncia o filho dos tropicos quilotado aos raios escaldantes do sol meridional. Esse Scherzo, com vida propria, accrescido de algumas paginas, constituiria um poema symphonico de alentadas proporções.

A sala festejou calorosamente o autor, que veiu arrastado quasi, á ribalta por mão do maestro Weingartner.

A symphonia em sol, do illustre musicista zaratino, provocou enthusiasmo no auditorio, que lhe applaudiu com mais vehemencia a Marcha e o Scherzo.

O trabalho é de um mestre na arte symphonica. Os themas, lançados nas roldanas do classicismo, percorrem todos os naipes da orchestra, com uma clareza beethoveneana, correm, perseguem-se, conjugam-se; dahi a pouco partem-se, fragmentam-se, esmiuçam-se em pilulasinhas; e o espectador nunca os perde de vista, de ouvido, queremos dizer. E' uma obra que, através das complicações de contrapontos e de ousadias harmonicas, se torna comprehensivel á primeira audição.

A platéa do Municipal deu inequivocos signaes de haver perfeitamente entendido a nova musica de Weingartner, o qual, do alto da cathedra regencial, ficou, por certo, com dôres no espinhaço, tantas foram as curvaturas que elle teve de fazer durante o longo tempo que a saraivada de palmas caia de todos os pontos da sala.

A "Arlesienne", rica de pormenores orchestraes, e os "Fogos de artificio", curiosa musica onomathopaica de Strawinsky, impressionaram extraordinariamente.

Wagner fechou o programma com a protophonia de "Tannhauser", que o publico adora e o chronista tambem, e, ao que se nos afigura, inspira a Weingartner um culto muito parecido com a idolatria.

Por causa de um boi...

Cinco pessoas feridas e um cachorro morto

Com seus dois filhos Antonio Marques, de 32 annos, e Emmanuel Marques, de 30, reside a portugueza Maria dos Prazeres Valente no morro do Salgueiro, proximo ao Sumaré.

A familia tem um boi, traquinas como um macaco. Hontem o raio do bicho invadiu as terras dos portuguezes José Alves e sua mulher Elisa de Jesus Alves, terras que confinam com as de Maria dos Prazeres e seus filhos.

Aquelle casal *içou* um cachorro contra o atrevido ruminante, prendendo-o em seguida pelas pontas.

Em favor do animal correram Maria e seus dois rapazes, que, armados de cacete, investiram contra os dois Alves. Estes reagiram, munidos das melhores armas e quando o *sarilho* acabou estavam os cinco feridos na cabeça, nos braços, no corpo.

O boi, quando se viu solto, lambeu-se todo; mas o pobre cachorro deu a alma ao Diabo, logo no começo da refrega.

A policia do 17º districto soube do caso e abriu inquerito.

Visita á 3ª de metradora pesada

Essa unidade é elogiada pelo asseio, disciplina e ordem

O commandante da 1ª região, proseguindo em suas visitas aos corpos subordinados á mesma região, esteve hontem no quartel da 3ª de metralhadoras pezadas, recentemente construido na Avenida Pedro II, proximo ao portão da corôa, da Quinta da Boa Vista, onde foi recebido com as honras que lhe são devidas, e pela officialidade daquella unidade, tendo á sua frente o capitão Manoel de Cerqueira Daltro Filho.

Depois de ter visitado todas as dependencias daquelle estabelecimento militar, modelar no genero, o general Fontoura assistiu a varias evoluções militares, garbosamente desenvolvidas, por aquella unidade que está sob o commando do capitão Daltro Filho, servindo de ajudante o 1º tenente Zenobio da Costa.

Em seguida, e depois de ter palestrado com o commandante e demais officiaes que ali servem, aos quaes louvou o asseio, disciplina e garbo militar demonstrados, o general retirou-se.

Pediu sua nomeação de guarda da Alfandega

O director geral do Thesouro Nacional remetteu ao inspector da Alfandega de Florianopolis, afim de que preste as necessarias informações, o processo em que Amaro Patrocinio Coelho, solicita a sua nomeação para o logar de guarda daquella Alfandega.

Esphacelado por um trem!

No Engenho de Dentro

Na estação do Engenho de Dentro, deu-se hontem um horrivel desastre, que impressionou vivamente todas as pessoas que o presenciaram.

Um menor fôra apanhado pela locomotiva de um trem, ficando, seu corpo triturado!

A victima chamava-se Joaquim contava 13 annos.

Era filho de José Pereira de Oliveira, residente á rua José dos Reis n. 65.

A policia do 20º districto tomou conhecimento do caso.

O nocturno de Minas matou um octogenario, em Oswaldo Cruz

O trem nocturno de Minas, hontem, ao passar pela estação de Oswaldo Cruz, colheu e matou Antonio de Oliveira, de 85 annos, branco, ali residente.

O cadaver foi removido para o Necroterio com guia da policia do 23º districto.

A MYSTERIOSA DAMA DE AZUL

Fortuné Mechoulan Tréves e Sami Tréves silenciam em torno do assassinato de David Saimy

Proseguem as diligencias policiaes

Fortuné Mechoulan Treves, esposa de Sami Treves, que todos os indicios apontam como a dama de azul, vista em companhia do negociante David Saivy, conserva-se em absoluto silencio. Seu marido, como ella incommunicavel numa das salas do 5º districto, mostra-se agitado, nervoso, passeando de um lado para o outro, a cofiar os cabellos louros, desconfiado de tudo e de todos. A policia não interrogou ainda com a devida attenção o casal Treves.

Hontem, pela madrugada, quando se recolhia aos seus aposentos particulares, na propria delegacia, onde reside, foi o delegado Ferreira Cardoso interpellado por mme. Treves.

— Desejo saber, doutor, até quando perdurará esta situação. O que a policia faz é uma violencia sem nome. Não se detem uma creatura sem um motivo plausivel, e esse motivo, se é que elle existe para a policia, eu o desejo conhecer.

— Conhecel-o-á dentro em breve, minha senhora.

Mme. Tréves pigarreou, nervosa, e fechou-se no aposento. Horas depois, ás perguntas ligeiras que se lhe faziam sobre a vida de David Saivy, dizia ella nada saber.

A policia está ouvindo testemunhas diversas para, então, interrogal-a, bem como ao marido, mais detalhadamente.

O MYSTERIO CONTINÚA, APEZAR DE SE AVOLUMAREM AS SUSPEITAS

Póde-se dizer que a situação da policia nesse caso permanece a mesma, dispondo ella para o esclarecimento do mysterio dos mesmos dados a que nos referimos hontem: as cartas encontradas nos bolsos da victima, as pessoas que a viram em companhia da mysteriosa dama de azul e denuncias anonymas, que, de quando em quando, surgem, ora por cartas, ora por telephonemas.

Um cavalheiro das relações do morto procurou o delegado do 5º districto, a quem scientificou da existencia de uma apolice de 16 contos da New York Life, pertencente a David Saivy, de um seguro de vida por elle instituido. Essa apolice está no 106 da rua da Lapa, que continúa fechado, com um *placard* em que se annuncia aos freguezes o doloroso acontecimento, nestes termos: "Fechado por motivo da morte do dono."

Os depoimentos reduzidos a termo, hontem, em nada adeantaram o que já se conhece. Soube a policia que Alberto Mercanti, negociante de café e residente no Standard Hotel, fôra informado, depois do crime, por Keamal-Assá, residente á avenida Mem de Sá n. 7, de que uma senhora de azul havia procurado David Saivy no seu estabelecimento commercial, com elle saindo, em direcção ao Passeio Publico. Mercanti viu-a, tambem, e, pelos traços, julga ser mme. Treves, que a policia tem presa.

Completando algumas informações que pareciam trazer alguma luz ao caso, a policia ouviu Elias Saul e sua mulher Fortuné Saul, amigos do casal Treves.

O depoimento de ambos pouca importancia teve. O sr. Saul foi explicar as suas relações com o casal, relações essas meramente commerciaes.

Fortuné Treves é parenta de um dos socios da firma V. & J. Mechoulan, estabelecida em Stamboul Bendjhara Han, 23 e 24, em Constantinopla. O sr. Mechoulan, parente de Fortuné, servia de intermediario para a correspondencia do casal Tréves a qual, da Turquia, e de alguns outros paizes europeus e asiaticos, era enviada ao mesmo por intermedio do sr. Saul. Segundo ainda informações desse senhor, Fortuné Mechoulan Treves é natural de Constantinopla, tem 24 annos, e o seu marido, filho de paes austriacos, é brasileiro, natural do Rio Grande.

Outras pessoas foram ouvidas tambem, ainda hontem, e entre ellas o sr. Alberto Taragena, residente no Praia Hotel e que nada adeantou.

O jardineiro do Passeio Publico José do Valle, que a policia julgava poder esclarecer alguma coisa, nada soube informar. Nada vira.

Os depoimentos dos srs. Zaul Guerra, Mauricio Houli e Pedro Hachelmann nada adeantaram ao que já é conhecido.

OS DEPOIMENTOS DE LEON LEVY E ALBERTO MERCANTI

Em uma carta encontrada em poder do assassinado appareceu uma referencia ao nome do sr. Leon Levy.

Esse senhor, que é grego de origem e reside á rua Salvador Corrêa n. 126, no Leme, compareceu, hontem, na delegacia do 5º districto,

O estabelecimento do negociante assassinado, á rua do Passeio

espontaneamente, para prestar esclarecimentos á policia.

Disse o sr. Levy que soube do occorrido, hontem, pela manhã, por informação de uma pessoa de sua familia que o lera nos jornaes; e como visse o seu nome citado numa carta, deu-se pressa em comparecer na delegacia afim de dizer o que sabia.

O sr. José Treves, que indicou á policia a residencia do casal suspeito

O sr. Levy era, ha 13 annos, amigo do assassinado e mantém egualmente relações com Sami Treves desde longa data.

Com este ultimo, a approximação se deu quando o sr. Leon Levy residia no Rio Grande e vinha ao Rio a negocios commerciaes, que Treves, então em bôas condições, favorecia.

Ha tempos o sr. Levy encontrou Tréves apprehensivo e triste. Quiz saber por que motivo se encontrava elle nesse estado. Em resposta, o outro abriu-lhe a sua alma.

Disse que devia avultada somma á firma Sonsino & Pereira, estabelecida á rua General Camara, 232, e que não tinha recursos para pagar. Os credores apertaram-n'o, ameaçaram-n'o de expôl-o á penuria. Era uma situação desesperada, de que elle não sabia como havia de sair.

O sr. Levy ficou penalizado e espontaneamente offereceu-se para interceder pelo seu amigo junto á firma credora e perguntou se Treves podia dispôr de 100$000 mensaes para pagar o debito em prestações.

O seu amigo respondeu affirmativamente, e o sr. Levy entendeu-se com os srs. Sonsino & Pereira, que acceitaram a proposta com a condição do sr. Levy endossar as letras. Realizou-se, então, o negocio, tendo sido feitas com as exigencias dos credores, treze promissorias, para serem resgatadas no dia 15 de cada mez.

Treves, vencida a primeira letra, não effectuou o pagamento, e o sr. Levy tem cumprido o compromisso desde essa occasião.

Era tudo quanto tinha a dizer o sr. Leon Levy, que não tem juizo formado sobre o crime.

Conversando comnosco na delegacia, o sr. Levy declarou que conheceu madame Treves solteira, quando ella veiu de Constantinopla, onde nasceu, para effectuar aqui o seu consorcio. Adeantou-nos que não sabe, nem nunca ouviu falar em amores illegitimos dessa senhora e isso porque tem o systema de não se preoccupar com a vida alheia.

Reduzidas a termo as declarações do sr. Levy, o delegado Ferreira Cardoso tomou tambem o depoimento do sr. Alberto Mercanti, sobre quem já nos referimos acima. Contou elle as suas relações com a victima. Ha um anno mais ou menos, de passagem pelo nosso porto, conhecera David Saivy, o qual lhe pedira ser portador de uma carta para uma filha, na Europa, e a quem o nosso interlocutor lhe havia dito conhecer. De volta da Europa para o Uruguay, onde era commerciante, já terminou os seus negocios e fez-se de viagem para esta capital, no proposito de se estabelecer aqui.

Em procura de casa onde pudesse installar-se, andava elle já ha alguns dias, buscando-a nos annuncios das folhas diarias, quando se lhe deparou David, que, sabedor do seu desejo, e como agradecimento ao favor que já lhe havia prestado, como portador da carta para a filha, propoz a venda da sua casa commercial, embora com grande abatimento.

Acceita a proposta pelo sr. Alberto Mercanti, estavam as coisas mais ou menos neste pé, quando foi, á noite, surprehendido com a noticia do assassinio, recebida pelo telephone, pois ainda ás 5 horas da tarde vira, á porta da sua casa de commercio, o sr. David.

DAVID SAIVY TERIA SIDO VICTIMA DE UMA TOCAIA?

Teria sido o seu assassinato instigado por alguem? O ligeiro exame cadaverico procedido na casa de saude S. Sebastião mostrou que os tiros foram disparados pelas costas, e a policia pende agora para uma outra versão perfeitamente admissivel. A dama de azul arrastára David ao Passeio, onde o assassino se occultára, num bosque proximo ao local.

Commettido o crime, elle saiu pelo portão que dá para a praia da Lapa, emquanto ella, affectando calma, saia pelo portão principal, tomando destino na rua do Passeio.

FORTUNE' TREVES INDIGNADA

Hontem, á noite, mme. Treves reclamou de novo a sua liberdade. Mostrou-se indignada com a attitude da policia, mantendo-a presa e incommunicavel. E, mais uma vez, declarou ser violencia inaudita da policia, com a qual não se conformava.

UMA BUSCA INFRUCTIFERA

A policia deu uma busca hontem no quarto n. 14 do Praia Hotel, residencia do casal Treves. Nada de extraordinario foi encontrado. Apenas cartas, dirigidas a Fortuné e ao marido, cartas que foram apprehendidas para o necessario exame.

O CORPO DE DAVID AINDA NÃO FOI AUTOPSIADO

A prova pratica do concurso para medico legista da policia, que se vem realizando no Necroterio da Policia, impediu que a autopsia do cadaver de David fosse effectivada hontem.

O corpo foi metido numa geladeira, para ser autopsiado hoje.

O local do crime, no Passeio Publico

LUXIODIUM (Gottas) — O maior tonico á base de iodo, em combinação com phosphoro organico. (29)

Designação acceita pelo ministro da Fazenda

O ministro da Fazenda resolveu approvar o acto pelo qual o inspector da Alfandega de Alagôas designou o 2º official aduaneiro, extincto, Galdino Gonçalves Lima, para interinamente exercer as funcções de thesoureiro, durante o afastamento do effectivo.

NO MUNDO DA TÉLA

NOTAS & NOTICIAS

Um romance que é uma lição para os paes

Não ha duvida que o cinematographo é a melhor das escolas, pela apresentação agradavel dos exemplos, de modo que nelle se reune o util ao agradavel. Temos um exemplo nesse bello film da Gaumont, "O ermitão", que apparecem as figuras de destaque de Mlle. Fradot e Roger Karl. [illegible]

A Fox alcança mais uma brilhante victoria

O Pathé e o Ideal estão exhibindo uma verdadeira obra prima, "Paraiso de uma virgem", empolgante film da Fox, [illegible]

"A festa nupcial", no Avenida

[illegible]

"Amor de perdição" e "Nobreza"

[illegible] "Nobreza", que é um dos mais bellos films que a Ufa nos apresenta nos ultimos tempos.

"Nobreza" é uma emocionante tragedia da vida real, em cinco longos e humanissimos actos, que tambem alcançou particular agrado.

* * *

O Circo Wilson, no theatro Iris

Estreará hoje, ás 8 3|4 da noite, no theatro Iris, a grande companhia do Circo Wilson, que alcançou grande successo na Europa. O proprietario do theatro Iris, querendo corresponder á acceitação do publico pelo genero de circo e variedades, alcançado com a companhia do Circo Lilly Nobel, que ali trabalhou, contratou a grande companhia do Circo Wilson, que vem especialmente a esta capital para trabalhar no elegante theatro da rua da Carioca.

A companhia do Circo Wilson, que é uma das mais acreditadas da Europa, vem dar magnificos espectaculos nesta capital, com numeros de varios animaes amestrados, e outros que são novidades.

Os espectaculos serão completos.

* * *

Wanda Hawley é uma pequena de força...

Wanda Hawley, a graciosa e loura estrella da Realart, é uma sportwoman completa.

Pratica a gymnastica diariamente, a natação, gosta de remar a ponto de pertencer a um dos muitos clubs femininos de remo americanos, adora o automobilismo, o criket, o tennis — todos os sports.

Por isso a formosa Wanda goza de uma saude magnifica que mais faz realçar a sua belleza e a sua mocidade.

[illegible]

Uma notavel creação de Pauline Frederick

[illegible]

Os programmas do Cinema Rialto

[illegible]

O excentrico Duarte, do Rialto

[illegible]

"Cadeia de prata", no Rialto

[illegible]

Uma sessão especial, hoje

[illegible]

Os films de hoje, no cinema Rialto

[illegible] sentimo-nos á vontade para poder assegurar ao publico um dos espectaculos mais de seu gosto e paladar. Mackin, o conhecido villão do cinema, é quem faz o papel do millionario sem escrupulos que enriquece com os despojos de suas victimas, e se vê no final na obrigação moral de attender até certo ponto aos brados de sua consciencia na regeneração de sua vida.

* * *

Cinema Central

"Lahoma", um grande drama, cujas scenas interessam, cujo entrecho empolga, cuja interpretação satisfaz, figura hoje no cartaz do Central. O film procede dos studios da Pathé Nova York e tem por principal interprete Jack Perrin. Além disso, veremos no palco o original Ra[illegible] no seu variadissimo repertorio — [illegible] ventriloquo, tenor, soprano, barytono, baixo, dansarino, tudo.

* * *

Cine-theatro Brasil

A empresa Ugolino, que com tanto gosto e inexcedivel capricho administra este gracioso cinema do bairro da Tijuca, offerece hoje aos seus habitués um programma de "primo cartello", constante de films dos melhores que têm vindo ao mercado.

Como se isto não bastasse para que fique á cunha o Brasil, exhibir-se-á, no palco, o rei dos caipiras, o engraçadissimo Baptista Junior, que tem sempre um caso novo para contar, uma historia do sertão para fazer rir.

(1123)

Notas sociaes

NATALICIOS

[illegible]

CASAMENTOS

[illegible]

NASCIMENTOS

[illegible]

ALMOÇOS

[illegible]

ASSOCIAÇÕES

[illegible]

FALLECIMENTOS

[illegible] Agra, da "Revista da Semana", [illegible] Berto Cirio e Roberto Hermanny, representantes das Casas Cirio e Hermanny.

Por iniciativa do presidente Frederico Eyer ficou combinado um passeio no proximo domingo, na bahia de Guanabara, afim de proporcionar ao distincto visitante um dos panoramas mais bellos do Rio de Janeiro.

CLUBS E FESTAS

CENTRO GALLEGO — Effectua-se amanhã, ás 9 horas da noite, a inauguração do novo edificio social, á rua do Rezende 65 e 67, celebrando-se tambem o grande festival em homenagem do Apostolo Santiago, padroeiro da Hespanha.

Haverá uma sessão solenne, presidida pelo ministro da Hespanha e benção do edificio pelo padre Isidro Diaz de la Vega, que fará o panegyrico do apostolo.

Discurso pelo orador official, dr. Antonio de la Cuesta e entrega de titulos aos socios benemeritos. Inauguração do retrato de s. m. el-rei d. Affonso XIII e discurso allusivo pelo sr. Fanotino Silvela y Casado.

Terminará com um grande baile.

AUDIÇÃO MUSICAL

Em sua residencia, á rua Copacabana n. 790, a professora senhorita Graziella de Lemos levou a effeito no domingo ultimo, uma audição geral de suas alumnas de piano. A exe[illegible]

VIAJANTES

[illegible]

ENFERMOS

[illegible]

ENTERRAMENTOS

Realizou-se a 26 do corrente o enterramento da innocente Hebe, filha do sr. Bernardino Britto Sanches e de d. Georgetta Fortes Britto Sanches.

AVISO

A Casa Vieitas transferiu definitivamente sua secção de optica da esquina da rua do Hospicio para o predio ao lado, rua da Quitanda n. 99, onde continúa a servir sua grande clientela, nada mais tendo a haver com o referido predio da esquina.

(2705)

Em defesa dos interesses da União

Ao procurador geral da Republica, afim de que providencie no sentido de serem acautelados os interesses da União, o ministro da Viação remetteu por copia as escripturas de compra pela União dos terrenos situados entre as ruas Jockey-Club e Avila, que foram invadidos por José Luiz da Silva Araujo.

Federação Espirita Brasileira

Hoje como outrora. — Quando, em face da campanha movida contra o Espiritismo, se attenta com o que occorreu com o Christo durante o desempenho da sua missão terrena, a analogia das duas épocas se patentêa, por maneira a não deixar duvida, nos espiritos que imparcialmente apreciem as coisas, de que os legionarios das novas idéas estão com a verdade, a menos que se pretenda ter Jesus prégado o erro e a mentira.

Quaes foram os chefes da perseguição contra elle levada a effeito? Os doutores da lei. Hoje, são tambem os doutores da lei os que guerream o Espiritismo. Entretanto, Jesus não viera destruir a lei. Elle o disse e por suas obras, por seus exemplos, provou que a viera cumprir, como dissera. E o Espiritismo? Terá por escopo destruir a lei? Qual é esta? A lei é a moral sublime que o Christo personificou e que se acha exarada nos seus Evangelhos.

Dar-se-á que o Espiritismo tenha vindo destruir o Evangelho? Quem quer que o estude verá que, longe disso, elle veiu restaurar o Evangelho em espirito e verdade, tornal-o comprehensivel a todas as intelligencias, varrendo delle as impurezas de que o cumularam os homens e que soterraram as verdades prégadas pelo Mestre divino. Não empunha o facho da discordia, não espalha as sementes do odio e das paixões vis, nem endeosa o egoismo, o privilegio, a intransigencia ou a rebellião. Ao contrario, humilde como aquelle de quem elle deriva, tendo por armas unicas o amor e a fé, chama os corações á humildade e á caridade, exalça o soffrimento e a resignação, desperta a esperança da felicidade pela purificação dos sentimentos e pela pratica do bem, alarga a concepção da divindade e despoja dos véos com que a cobriram a figura excelsa do manso cordeiro de Deus, pondo-o em fóco aos olhos de *seus irmãos* — os homens, como modelo capaz de ser imitado.

Não podendo negar que assim é, os que o perseguem com implacavel odio o apresentam como obra do demonio, de Satanaz, que, por essa fórma, estaria procurando enredar as creaturas de Deus para perdel-as.

Deixando de parte a horrivel blasphemia que semelhante affirmativa encerra, lembremos apenas que ainda aqui é perfeita a analogia entre as duas épocas, a de agora e a de ha dois mil annos. Já então diziam os doutores da lei que Jesus obrava pelo poder do demonio, pelo principe dos demonios, por Belzebuth.

Como resposta, o divino Mestre se limitou a ponderar que todo reino que se divide contra si mesmo tem os dias contados, não póde subsistir, está, *ipso facto*, destruido. Ora, se o reino de Satanaz já áquelle tempo se achava dividido, como não podia deixar de estar, dentro da opinião dos doutores da lei, esse reino já se acha de ha muito destruido, anniquilado o poder de seu soberano. Terá Deus creado outro Lucifer para substituir o primeiro?

Oh! quanto tarda o momento em que a humanidade deixe de desprezar a estrada recta da verdade, para se embrenhar no labyrintho escuro do erro, onde, a cada passo, uma decepção a fere fundo, uma desillusão a vergasta, uma queda a leva ao desespero; onde, por mais que arregale os olhos, nada consegue divisar dos seus destinos!

Sessão de estudo. — Como de costume, realiza-se hoje, ás 7 1|2 horas da noite, mais uma sessão de estudo da doutrina.

BOLSAS DE PRATA

Sortimento chic

PREÇOS MINIMOS

na La Royale

Avenida Rio Branco, 130

(1656)

Vae servir na C. C. de Petrolina a Therezina

Attendendo ao que solicitou o inspector das Estradas, o ministro da Viação determinou ao director dos Telegraphos que providencie no sentido de ser posto á disposição daquella inspectoria o inspector de 4ª classe Edgard Miranda, para servir como auxiliar de campo da commissão constructora da Estrada de Ferro de Petrolina a Therezina.

"CIGARROS MISTURAS"

Manufactura esmerada de LOPESA' & C., são os melhores

Rua Santo Antonio, 5|9.

(2779)

O prefeito promulgou hontem mais duas resoluções vetadas

De conformidade com a decisão do Senado, que rejeitou o veto opposto, o prefeito promulgou hontem as seguintes leis legislativas:

equiparando os vencimentos do ajudante do Matadouro de Santa Cruz aos do ajudante do Entreposto de São Diogo; e,

equiparando os vencimentos dos professores do curso de adaptação do Instituto Profissional João Alfredo, que percebem 5:200$ e 4:800$ annuaes, aos do professor do mesmo curso que percebe 6:600$000.

NOS THEATROS

NOTAS & NOTICIAS

A ESTRE'A DE HOJE, NO RECREIO — Estréa hoje, como foi annunciado, no theatro Recreio, a nova companhia de revistas de que fazem parte Leda Vieira e Arthur de Oliveira, a qual se apresentará com a revista em dois actos, dez quadros e duas apotheoses, "Panella que muitos mexem...", da autoria de vinte revistographos e musicada por egual numero dos nossos mais populares maestros. "Panella que muitos mexem..." vae á scena com a maior propriedade de scenarios e guarda roupa, sendo tanto um como outro, completamente novos e tem a seguinte distribuição:

Compérage — Petisqueira, Arthur de Oliveira; Espalha Brazas, Pinto de Moraes; Brasil, Affonso Baptista. Personagens — Dra. Serradecima, Pescador, Saquinho de bombons, Censura, Leda Vieira; Escavadora, Menina violinista, Indiscreção, Amelia de Oliveira; Aviadora, Cruz Vermelha, A mais bella do Brasil, Carmen Dora; Má vontade, Fiava, Mulata, Marietta Fild; Caçarola, Bonus da Independencia; Riso, Alice Souza; Agua, Immigrante, Palavra de honra, Belleza, Irene Ferreira; Pimenta, Bertha, Carta de prego, Encarnado, Revolta, Thereza Gatti; Lenha, Carta anonyma, Graça, Ambição, Carmen Santa Maria; Vinagre, Carta aberta, Preto, Despeito, Suzanna de Oliveira; Gordura, Eva, Carta falsa, Branco, Interesse, Rosa Martins; Carta de recommendação, Antonietta Fonseca; Dr. Má Lingua, Joven Fifino, Espirito mão, Eugenio Noronha; Cabo, Camelot, Patriotismo, Teixeira Pinto; Sal grosso, Cheiradinho, Fernando, 3º desillludido, Caetano Junior; Bahiana, Poeta cubista, viuvo, 1º desillludido, Abilio Pires; Phosphoro, Morro do Castello, Carioca, 2º desillludido, J. Almeida; Mariola de capote, Vendedor de pipocas, Apaixonado, Carlos Lima, Carvão, Espirro, Alvaro Cunha.

Titulos dos quadros — 1º, Como é o tempero?; 2º, Elles... e "ellas"; 3º, "Ellas..." governam!; 4º, Troca de Evas; 5º, apotheose: Eva dominante!; 6º, Agua suja; 7º, Nem tudo são encantos...; 8º, O pesadelo do Brasil; 9º, Tudo para o lixo; 10º, O prato da exposição! apotheose. Mise-en-scene de Celestino Silva. Scenarios novos de Jayme Silva, Marroig, Mario Tullio e J. Barros. Guarda roupa novo, propriedade da empresa.

Domingo, primeira matinée ás 2 3|4.

—:—

A DESPEDIDA DA PHILARMONICA VIENNENSE — Amanhã, com um grandioso programma, se realizará, no theatro Municipal, o concerto em beneficio dos professores que compõem a orchestra Philarmonica de Vienna, e que será ao mesmo tempo a festa artistica do eminente maestro Weingartner.

Annunciada a venda avulsa de bilhetes para essa festa, a procura tem sido animadissima, sendo poucos os que restam disponiveis.

Essa noite assignalará o "clou" do grandioso acontecimento artistico que têm sido as audições dessa maravilhosa orchestra.

A Philarmonica de Vienna e seu illustre chefe têm já fixado o embarque a bordo do vapor "Almanzora", da Mala Real Ingleza, a sair deste porto no proximo dia 31, com destino a Buenos Aires, onde a orchestra realizará, no theatro Colon, uma serie de concertos, para a qual a assignatura está já coberta.

—:—

THEATRO REPUBLICA — Deliciosa no seu entrecho, ornada de inspirada musica de Christiné, montada com toda a propriedade e luxo requeridos como sempre o são as peças que nos são dadas pela excellente troupe Satanella-Amarante, por certo á "Phi-Phi" está reservado o mais extraordinario successo. Hoje e todas as noites repetir-se-á a lindissima "Phi-Phi", que no cartaz, em dia ainda não fixado, será substituida pela opereta "A rainha do phonographo", que será dada em sexta recita de assignatura.

—:—

A FESTA DE LUCILIA SIMÕES — Poucos dias faltam para a festa de homenagem á grande actriz Lucilia Simões. Amanhã ficará prompta a lapide de marmore, onde, em letras de ouro, o nome de Lucilia Simões ficará no hall do theatro Lyrico.

—:—

LEOPOLDO FRÓES NA "ZAZA'"! — Leopoldo Fróes contrascenará com Lucilia Simões e com Erico Braga, na celebre peça "Zazá", em que o estimado actor, sem duvida uma das figuras de maior valor do theatro nacional, fez em tempos o papel de Dufresne. Agora, porém, Leopoldo Fróes fará o papel de Cascart, gentilmente cedido pelo seu collega Ribeiro Lopes, e assim veremos na mesma peça, tres artistas brasileiros dos melhores da nossa época: Lucilia, Leopoldo e Erico, nos tres principaes papeis da "Zazá". Esta bella festa annuncia-se para o proximo dia 7 de agosto, no Palacio Theatro, em festival artistico dos actores Mario Pedro e Seivas Pereira, para o qual já estão á venda os bilhetes.

—:—

GEORGINA CORDEIRO E CARLOS ALVES — Communicam-nos que estes dois artistas da companhia Lucilia Simões, farão a sua festa artistica no Palacio Theatro, no dia 14 de agosto, com uma das primeiras representações da peça de Henequin, intitulada "Amour quand tu nous tiens...".

—:—

A FESTA DE ODUVALDO VIANNA E OS ULTIMOS DIAS DE "A VIDA E' UM SONHO..." — Está prestes a realizar-se a festa artistica de Oduvaldo Vianna, no Trianon. Está marcada para sabbado proximo. O seu programma já tivemos occasião de publical-o. E' simplesmente interessante. A festa, já o dissemos tambem, é dedicada ao escriptor italiano Dario Nicodemi, que deve regressar sabbado pela manhã, de São Paulo, ao Rio. Subirá a scena, numa das suas ultimas representações, a peça encantadora "A vida é um sonho...".

—:—

A NOVA PEÇA DO TRIANON — Está já sabida a peça que no Trianon vae substituir a de Oduvaldo Vianna. Esse novo original é da autoria de Armando Gonzaga e intitula-se "O amigo da paz". Ha por parte dos artistas certeza no successo de "O amigo da paz". E os artistas têm motivo para esse optimismo. Armando Gonzaga é o autor victorioso de "Ministro do Supremo".

SOCIEDADE BRASILEIRA DE HOMENS DE THEATRO — Os escriptores Oduvaldo Vianna e Renato Vianna resolveram fundar, nesta capital, uma sociedade representativa de homens de theatro, para o que consultaram e conseguiram o apoio de varios artistas, entre os nomes mais eminentes do theatro, no nosso meio.

A Sociedade Brasileira de Homens de Theatro, que assim se denominará a novel associação, será composta de um numero limitado de membros e a sua acção, em pról do theatro nacional, será a mais pratica e ampla possivel. Não se tratará de uma sociedade literaria de autores theatraes, mas de um centro propulsor do ideal artistico mais evidente do momento mental brasileiro.

Como a sua denominação está indicando, a Sociedade Brasileira de Homens de Theatro se comporá de autores, actores, ensaiadores, emprezarios e technicos theatraes, sem distincção de nacionalidade, tendo em vista, apenas e escrupulosamente, os valores reaes.

Dentro de breves dias será noticiada a reunião fundamental da sociedade, com a lista dos seus respectivos socios fundadores.

—:—

INAUGURA-SE AMANHÃ A TEMPORADA OFFICIAL DA COMEDIA BRASILEIRA — A companhia nacional organizada pela Municipalidade, inicia amanhã, no S. Pedro, a temporada official do theatro nacional commemorativa do centenario da independencia. O espectaculo terá caracter festivo, a elle comparecendo as altas autoridades federaes e municipaes.

A apresentação da companhia far-se-á com a alta comedia em tres actos, da sra. Ruth Leite Ribeiro de Castro, "...E a vida continuou", que está posta em scena e ensaiada com artistico apuro pelo sr. Eduardo Victorino.

Detem o papel de protagonista a distincta actriz Lucilia Peres, que dará excellente medida do seu merito de interprete. E' Maria Claudia, o personagem que lhe cabe encarnar, uma revoltada contra a actual organização social, inimiga, principalmente dos preconceitos em que esbarra nos nossos dias o amor no seu desejo de livre expansão. Os demais papeis de importancia estão a cargo do sr. Antonio Ramos, Roberto, um marido lançado em uma aventura amorosa adulterina; das sras. Maria Castro, a esposa que defende o seu lar que, no entanto, não respeita; Davina Fraga, uma boa rapariga, sensata e carinhosa; Natalina Serra, figura maldizente tagarella; e os srs. Martins Veiga, fatuo, ornamento dos salões preciosos; e Ferreira de Souza, o homem de edade que appella para o dinheiro como o ultimo dos attractivos nas conquistas amorosas.

—:—

"A VIDA E' UM SONHO...", NO TRIANON — Todas as noites, o Trianon, a conhecida, a elegante "bonbonnière" da Avenida, offerece um lindo aspecto; todas as dependencias da sala de espectaculos, frizas, camarotes, platéa, acham-se literalmente cheias, mas cheias do que ha no Rio de mais selecto, mais chic, mais distincto. E' nesse delicioso ambiente que se ouvem as melhores referencias á comedia ali representada, a peça em que Oduvaldo Vianna apresenta varios typos, pertencentes á vida da cidade e que apparecem no palco como são, na sua absoluta naturalidade. Abigail, a primeira de nossas actrizes no seu genero, Apollonia, Margarida Max, Palmyra Silva, Durães, Procopio, todos, todos, põem, na representação de "A vida é um sonho...", em foco os seus apreciaveis recursos artisticos.

—:—

OS ESPECTACULOS DO CARLOS GOMES — O theatro Carlos Gomes estará, logo á noite, fartamente illuminado, para, em espectaculos imponentes, solemnizar os quatro mezes de permanencia no cartaz da revista "Aguenta, Felippe!". O caso é virgem, mesmo, entre nós. Com effeito têm apparecido nos nossos theatros peças que alcançam exito muito extraordinario, como, para não citar outras, "O pé de anjo", que attrahiu durante mezes, as mais fortes concorrencias ao S. José. "Aguenta, Felippe!" porém, excedeu a todos os successos. Ella se mantem em scena sem alteração de uma virgula, provocando sempre, a mesma hilaridade. Hoje, que se commemora os quatro mezes de sua permanencia no cartaz, a Empresa Paschoal Segreto fará incluir no seu corpo um numero novo, de grande actualidade — "O Sarará", canção sertaneja, patriotica, de costumes mattogrossenses. Domingo, na matinée, o barytono De Franceschi voltará a cantar no Carlos Gomes "A canção do aventureiro", do Guarany, e o "Racconto", da opera Colombo, do immortal maestro campineiro, bem como "Eri tu..." de Ballo in maschera, e uma melodia de Fonzo. Nesse mesmo espectaculo estará o imitador brasileiro Zoé Philarmonica, que arremeda sem o auxilio de qualquer instrumento, todos os tons musicaes, copiando, pelas narinas, o som do violino, do bandolim, etc. Zoé Philarmonica é um phenomeno da natureza, que de certo, despertará grande interesse na platéa.

—:—

LUCILIA SIMÕES — A ARTISTA, GLORIA DE DUAS NAÇÕES — Falar no nome de Lucilia Simões é invocar de novo a união sagrada do Brasil e Portugal. Nascida em terras de Santa Cruz e feita a sua educação artistica em Portugal, vive para estes dois paizes irmãos com tanta ternura, como se de ambos fosse filha. Lucilia Simões é bem e muito legitimamente uma gloria do Brasil, como é uma honra para Portugal contal-a no numero das suas artistas mais queridas. A todo o seu talento, á admiração de que a cercam, responde a grande artista, com as seguintes palavras que lemos algumas num livro de pensamentos:

"Sou o que minha intuição quiz que eu fosse. Nem mais, nem menos. Represento para a minha alma, nunca fico satisfeita. No theatro nunca se chega... começa-se todos os dias. E' na ancia de attingir o perfeito que eu posso dar por vezes a illusão de que o alcancei."

—o—

MUSICA

O CONCERTO CEIÇÃO DE BARROS BARRETO — Com o concerto de violino que hontem deu, no salão da Associação dos Empregados no Commercio, a brilhante violinista patricia Ceição de Barros Barreto, offereceu uma encantadora tarde aos seus admiradores.

A violinista, que tem a verdadeira consciencia da sua arte, é o primeiro premio do Instituto Nacional de Musica.

A sua festa chamou á Associação o que ha de mais fino em nossa sociedade. E foram cobertos de vivos e enthusiasticos applausos os numeros que Ceição de Barros Barreto interpretou no seu instrumento.

—:—

CONCERTO DO TENOR CAVALIERI — Realiza-se amanhã, ás 9 horas da noite, no salão da Associação dos Empregados no Commercio, o concerto organizado pelo tenor Reposito Cavallari.

O programma está cuidadosamente elaborado.

—o—

O CONCERTO DO BARYTONO TABARELLI FOI TRANSFERIDO — Por motivo da grande procura de logares e de varios pedidos, o barytono Tabarelli resolveu transferir o concerto que ia realizar hoje, em vesperal, no Trianon, para um dia ainda não determinado da primeira quinzena de agosto no theatro Municipal.

O CARTAZ DE HOJE

PALACIO — "Carta anonyma".
TRIANON — "A vida é um sonho".
RECREIO — "Panella que muitos mexem".
REPUBLICA — "Phi-Phi".
CARLOS GOMES — "Aguenta, Felippe!".

Na tosse da Grippe: Rhum Creosotado de Ernesto Souza, que, além de tudo, dá excellente appetite. (1287)

Restaurant Cabaret do Club dos Democraticos

Rua do Passeio n. 62

HOJE — O maior cabaret desta CAPITAL, com um magnifico programma artistico, sob a direcção do aristocratico poeta cabaretier

"MAX DARLYS"

Esmerado serviço de RESTAURANT sob a competencia de habil maitre d'hôtel e gerente MARIO MAZZI

Corpo de bailes de 4 eximios professores — 12 artistas de talento.

Orchestras estrondosas de 15 professores, sob a direcção do Mº. Rivadavia.

Todas as semanas grandes ESTRÉAS.

Artistas contratados pela Agencia PARISI.

Breves: Grandes "Debuts" a chegar de B. Aires e Montevidéo.

TODOS AOS DEMOCRATICOS!

N. B. — O restaurant foi completamente reformado.

(2768)

O augmento de vencimentos aos funccionarios municipaes

Está sendo revisto pelo dr. Costa Ferreira, delegado do prefeito, o projecto de equiparação e majoração dos vencimentos do funccionalismo municipal, que o sr. prefeito deseja offerecer ao Conselho, como substitutivo ao que se está votando na Camara do Districto.

O projecto official virá beneficiar as differentes classes de servidores da Prefeitura, uniformisando-lhes as categorias e extinguindo, por isto, certos cargos.

Essa medida augmentará um pouco a despesa municipal, por isso que o que se procura é justamente elevar os actuaes vencimentos dos operarios e funccionarios do municipio. Em compensação, a unidade de categorias, acredita o governo da cidade, trará grandes vantagens ao serviço.

Noticias de Alagoas

Maceió, 27 — O governo do Estado nomeou uma commissão encarregada de organizar as festas escolares commemorativas do centenario da Independencia.

— Foi inaugurado o pavilhão de cirurgia annexo ao Hospital de São Vicente de Paulo. Nessa obra, que o Estado auxiliou, foram despendidos para mais de duzentos contos.

— A bordo do vapor *Mandos*, passou por esta capital o coronel Waldemiro Lima, commandante da região militar com séde no Recife, sendo cumprimentado a bordo por um representante do governador do Estado.

— A pedido do commandante da região militar com séde na Bahia, o governo cedeu um edificio proprio do Estado para o alojamento dos reservistas de manobras.

— Regressou hoje da Bahia o commerciante sr. José Fernandes Lima Filho, filho do governador do Estado, ferido ha tempo pelo dr. Afranio Jorge, e que foi até ao Estado visinho submetter-se a uma operação cirurgica. A operação foi inefficaz, não tendo sido possivel a extracção da bala.

— O partido democrata publicou hoje uma circular ao eleitorado recommendando a candidatura do sr. Estacio Coimbra a vice-presidente da Republica.

Loteria da Bahia

50 CONTOS

HOJE

Inteiro 15$000 —:— Decimo 1$500

DISTRIBUE 75 o|o EM PREMIOS

Concessionarios LA PORTA & C.

Venda em toda a parte

CASA BAHIA

LOTERIAS

F. SENNA - 18, Rua Sachet, 18

Acceita pedidos para o interior

(1351)

S. ex. nada tem a oppôr

Por aviso de hontem, o ministro da Viação declarou ao delegado do Thesouro, em Santa Catharina, que nada tem a oppôr ao pedido de João Rodrigues Moreira, de aforamento de terrenos de marinha, situados em Laguna.

PÓ DE ARROZ LADY

E' o melhor e não é o mais caro. Adherente e muito perfumado. Caixa: 2$500, pelo Correio: 3$200. A' venda em todo o Brasil. Perfumaria Lopes—Rua Uruguayana n. 44—Rio.

(7844)

Novo chefe de grupo para a fabrica de cartuchos

O capitão Aventino Ribeiro foi nomeado chefe do 5º grupo da Fabrica de Cartuchos e artefactos de guerra, no Realengo.

MIGUEL BRAGA — Callista. Quitanda, 79, sob., esq. Ouv. Tel. N. 6.502. (626)

Auto lavrado contra o juiz Eurico Cruz

Tomando em apreço as considerações feitas pelo director da Recebedoria do Districto Federal, a proposito de um auto lavrado contra o dr. Eurico Cruz, juiz interino da 2ª Vara de Orphãos e Ausentes, por infracção do art. 62, alinea A do regulamento approvado pelo decreto n. 14.339, de 1º de setembro de 1920, o ministro da Fazenda mandou rectificar a ordem da Directoria da Receita, n. 140, de 31 de maio ultimo, para o effeito de serem acceitas as razões justificativas da falta em que incorreu o mesmo juiz, relevada por equidade a multa applicada ao caso.

DINHEIRO

Sobre penhores de tudo que represente valor. Rua Buenos Aires 206.

(O 6656)

Para a policia do Estado do Rio

Foi posto á disposição do presidente do Estado do Rio de Janeiro, afim de servir no regimento de cavallaria, o 1º tenente Tancredo de Mello Carvalho.

THEATRO MUNICIPAL — Concessionario Walter Mochi — Temporada Official de 1922

ULTIMA SEMANA DE CONCERTOS DA

WIENER PHILHARMONIKER

HOJE — Sexta-feira, 28 de Julho, ás 9 horas. 4º CONCERTO do turno B, e 2º cumulativo.
MIGUEZ — AVE' LIBERTAS.
VILLA LOBOS — DANZA FRENETICA.
BEETHOVEN — Primeira symphonia — Adagio molto-allegro con moto. Allegretto—Allegro molto e vivace. Adagio. Allegro molto e vivace.
BERLIOZ — Symphonia Fantastica.
Preços — Frizas e camarotes de 1ª, 270$; camarotes de 2ª, 90$; poltronas, 45$; balcões A e B, 35$; outras filas, 25$; galerias A e B, 9$000; outras filas, 7$000. (O 9409)

SABBADO, 29 — A's 9 HORAS.
Ultimo CONCERTO EXTRAORDINARIO em beneficio dos professores da orchestra Wiener Philharmoniker — Festa artistica do illustre maestro WEINGARTNER.
STRAUSS — Morte e transfiguração.
WEINGARTNER — Protophonia da opera comica "Madame Kobold".
WAGNER — Preludio e morte de Isolda. WAGNER — Protophonia de "Tannhauser". BEETHOVEN: — Symphonia 3ª (heroica).
Frizas e camarotes de 1ª, 180$; camarotes de 2ª, 70$; poltronas, 35$; balcões A e B, 25$; balcões, outras filas, 20$; galerias A e B, 9$; outras filas, 7$000.

DOMINGO, 30 de Julho — A's 3 horas.
VESPERAL DESPEDIDA DA WIENER PHILHARMONIKER
RESPICHI — Ballata di Gnomidi
TSCHAIKOWSKY — Symphonia Patetica.
WAGNER—Bacchanal de Tannhauser.
WAGNER—Preludio e morte de Isolda.
WAGNER—Protophonia de Mestres Cantores
Frizas e camarotes de 1ª, 180$; camarotes de 2ª, 70$; poltronas, 35$; balcões A e B, 25$; balcões, outras filas, 20$; galerias A e B, 9$; outras filas, 7$000. (O 10217)

EMPRESA THEATRAL JOSE' LOUREIRO

Palacio Theatro
Companhia LUCILIA SIMÕES de que fazem parte Lucinda Simões e Erico Braga
HOJE —:— A's 8 3|4 —:— HOJE
A engraçadissima comedia
Carta anonyma
O maior successo desta temporada
Amanhã — Carta anonyma.
Terça-feira, 1º de agosto — Festa de Lucilia Simões — "Casa de Boneca", no Theatro Lyrico.

Theatro REPUBLICA
Companhia Portugueza de Operetas Satanella—Amarante
HOJE — A's 8 3|4 — HOJE
A engraçada e finissima opereta
PHI-PHI
GRANDE SUCCESSO
Deslumbrante montagem
Amanhã — PHI—PHI.

THEATRO LYRICO — Quinta-feira, 3 de agosto — Estréa da Grande Companhia de Revistas do Theatro BA—TA—CLAN, de Paris — PARIS-CHIC. (O 10199)

THEATRO IRIS
Prop. — J. CRUZ JUNIOR — RUA DA CARIOCA, 49—51
CIRCO WILSON
HOJE -:- ESTRÉA, ás 8 3/4 -:- HOJE
SENSACIONAL ESPECTACULO COMPLETO
Toma parte neste espectaculo todos os artistas da companhia
60 ARTISTAS — TIGRES — CACHORROS — LEÕES — LOBOS.
Trabalho de: ACROBACIA — EQUILIBRIO — MAGICAS — DOMADORES — VOADORES, emfim todos os trabalhos que merecem applausos.
AVISAMOS ao nosso digno publico, não confundir com a Companhia de Circo LILLY NOBEL.
PREÇOS DO COSTUME
Domingo — EXTRAORDINARIA MATINE'E INFANTIL — A's 2 1|2. (O 9661)

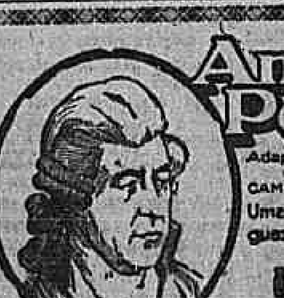

Amôr de Perdição
Adaptação cinematographica do celebre Romance de CAMILLO CASTELLO BRANCO
Uma super-producção portugueza da INVICTA FILM-Porto
HOJE
3ª E ULTIMA EPOCA
deste grandioso film

NOBREZA
5 fortes e emocionantes actos da UFFA, com MIA MAY na protagonista
Um bellissimo programma — HOJE
no CINE PALAIS

THEATRO CARLOS GOMES
EMPRESA PASCHOAL SEGRETO
2 — SESSÕES — 2 — HOJE — A's 7 3|4 e 9 3|4 — HOJE — 2 — GRANDIOSOS ESPECTACULOS — 2 — 2 — SESSÕES — 2
para solemnizar a permanencia de
AGUENTA, FELIPPE!...
durante QUATRO MEZES no cartaz!
Como novidade, além de novas e opportunas piadas pelo "compère" AUGUSTO ANNIBAL, será cantada, pelos principaes elementos, 'O SARARA', canção sertaneja de grande successo.
DOMINGO, na matinée — O barytono DE FRANCESCHI e o extraordinario imitador brasileiro ZOE' PHILARMONICA, que reproduz, pelas narinas, todos os tons musicaes, inclusive os da execução de authentico "choro" divulgado pela BANDA ALLEMÃ — Verdadeiro phenomeno da natureza!!
CINEMA MODERNO — "Sob o céo Andaluz" (cinco actos) "A joven dos bosques" (5 actos), "A fortuna a quem merece" (2 actos). (O 10148)

CINE PRIMOR
Empresa Celestino de Abreu
Av. Passos, 119. Tel. 3034; N.
HOJE — Ultimo dia — HOJE
— GAUMONT JORNAL —
11º capitulo
A Orphãsinha
O RESUSCITADO, 3 actos
Deliciosa criadinha
5 longas partes da Realart, por Constance Binney.
Sabbado — Papesinho Pernilongo, 6 partes; Caixeiro Viajante, 5 partes; Chico Boia, Acções e Reacções, por Chico Boia. (O 10219)

Comedia Brasileira - Theatro S. Pedro
Tel. C. 4274
Companhia Dramatica Nacional mantida pela Prefeitura Municipal — Director: EDUARDO VICTORINO
Amanhã — 29 de Julho de — 1922
ESTRE'A — ESTRE'A
Primeira representação da peça em tres actos, de D. RUTH LEITE RIBEIRO DE CASTRO
...E A VIDA CONTINUOU
CLAUDIA —— LUCILIA PERES
SCENARIOS — 1º acto, de Jayme Silva; 2º e 3º actos, de Angelo e Lazary — Montagem do machinista Anysio Fernandes.
DOMINGO — VESPERAL, ás 2 1|2, em ponto — A's segundas-feiras, descanso — Sexta-feira, 4 de agosto, primeira recita a preços populares.
A seguir — A peça em tres actos — O CARRASCO, original do Dr. Benjamim Lima.
PREÇOS — Frizas e camarotes de 1ª ordem, 30$; camarotes de 2ª ordem, 20$; poltronas, 5$; galerias nobres, 3$000. — Os espectaculos principiam ás 8 3|4 da noite.
Os bilhetes estão á venda no theatro e no edificio do "Jornal do Brasil". (O 10170)

THEATRO RECREIO - Empreza RANGEL & C
Companhia de Revistas de que fazem parte LEDA VIEIRA e ARTHUR DE OLIVEIRA — Maestro director B. VIVAS
HOJE A's 7 3|4 e 9 3|4 ESTRE'A DA COMPANHIA HOJE
Primeiras representações da revista em dois actos, dez quadros e duas apotheoses, escripta em collaboração por 25 autores, musica de 15 maestros
PANELLA QUE MUITOS MEXEM...
Compérage — Petisqueira, ARTHUR DE OLIVEIRA; Espalha Brazas, PINTO DE MORAES; Brasil, AFFONSO BAPTISTA.
PERSONAGENS — Dra. Serradecima, Pescador, Saquinho de bombons, Censura, LEDA VIEIRA; Escavadora, Menina violinista, Indiscreção, AMELIA DE OLIVEIRA; Aviadora, Cruz Vermelha, A mais bella do Brasil, CARMEN DORA; Má vontade, Fiava, Mulata, MARIETTA FILD; Caçarola, Bonus da Independencia, Riso, ALICE SOUZA; Agua, Immigrante, Palavra de Honra, Belleza, IRENE FERREIRA; Pimenta, Bertha, Carta de prego, Encarnado, Revolta, THEREZA GATTI; Lenha, Carta anonyma, Graça, Ambição, CARMEN SANTA MARIA; Vinagre, Carta aberta, Preto, Despeito, SUZANNA DE OLIVEIRA; Gordura, Eva, Carta Falsa, Branco, Interesse, ROSA MARTINS; Carta de recommendação, ANTONIETTA FONSECA; Dr. Má Lingua, Joven, Fifino, Espirito mão, EUGENIO NORONHA; Cabo, Camelot, Patriotismo, TEIXEIRA PINTO; Sal Grosso, Cheiradinho, Fernando, 3º desilludido, CAETANO JUNIOR; Bahiana, Poeta cubista, viuvo, 1º desilludido, ABILIO PIRES; Phosphoro, Morro do Castello, Carioca, 2º desilludido, J. ALMEIDA; Mariola de Capote, Vendedor de pipoca, Apaixonado, Carlos Lima, Carvão, Espirro, ALVARO CUNHA. Titulos dos quadros: 1º — Como é o tempero, 2º — Elles... e "ellas"; 3º — "Ellas..." governam!; 4º — Troca de Evas; 5º — Apotheose: Eva dominante!; 6º — Agua suja; 7º — Nem tudo são encantos...; 8º — O pesadello do Brasil; 9º — Tudo para o lixo; 10º — O prato da Exposição! apotheose. — Mise-en-scène de CELESTINO SILVA — Scenarios novos de Jayme Silva, Marroig, Mario Tullio e J. Barros — Guarda-roupa novo, propriedade da empresa. — Amanhã — A's 7 3|4 e ás 9 3|4 — PANELLA QUE MUITOS MEXEM... Domingo — Primeira MATINE'E, ás 2 3|4.
(O 10211)

Correio Sportivo

TURF

Continuam em optimas condições ... Luxir e Lyrio. O primeiro desses defensores da blusa branca e costuras ... fornece a pista de S. Francisco Xavier um galope que deixou impressão muito lisonjeira. O encontro desses dois paranaenses com Keller-mann, Liró, Mosquete, Diavolo e Kitchener no premio Allegro promette ... deveras sensacional. [illegible]

... A egua que, segundo se diz, foi adquirida em Buenos Aires pelo dr. Rodolfo Crespi ... [illegible]

FOOTBALL

PARA O CENTENARIO

A chegada do representante especial do Comité Olympico Internacional nos jogos athleticos latino-americanos

Por informações da embaixada belga, soubemos que chegará aqui, em principios de agosto proximo, pelo paquete "Geiria", o sr. conde Baillet Latur, que vem presidir os jogos athleticos por occasião do nosso centenario. [illegible]

Podemos tambem com segurança affirmar, que ao contrario do que se tem noticiado, o sr. Max, burgomestre de Bruxellas, virá especial e directamente a nossa capital como representante da Belgica nos referidos festejos.

***

Os ultimos records universitarios americanos

São estes os records universitarios alcançados na ultima competição norte-americana de Chicago: [illegible]

O CORREDOR ARGENTINO PIOVANI EM PARIS

— Quiz ser "borboleta"...

Piovani, o afamado corredor argentino, que, de passagem para a Europa, esteve entre nós, acaba de provocar, em Paris, um incidente que, no Rio, teria o aspecto desses incidentes provocados pelo já com-mum "borboleteamento". [illegible]

Dois excellentes boxeurs em São Paulo

[illegible]

Os jogos com os bahianos será domingo — A Confederação Brasileira de Desportos ... [illegible]

Os trainings do seleccionado brasileiro de basket-ball [illegible]

Os jogos de amanhã [illegible]

O CAMPEONATO BRASILEIRO DE FOOTBALL

A victoria dos cariocas sobre os fluminenses

Conforme estava annunciado, realizou-se, hontem, no campo do C. R. Flamengo, o encontro da selecção da Liga Metropolitana e da Liga Fluminense, na disputa do Campeonato Brasileiro de Football. A partida findou com a victoria do scratch carioca, pelo score de 2 x 0.

***

Ecos do jogo Paraná-Rio Grande

[illegible]

INFORMAÇÕES DIVERSAS

COMO QUEREM OS NOSSOS COMBINADOS [illegible]

LIGA CARIOCA DE DESPORTOS TERRESTRES [illegible]

OS JOGOS DE DOMINGO [illegible]

O BAILE DO C. R. DO FLAMENGO [illegible]

UM CASAMENTO NO SPORT CLUB 1º DE MAIO [illegible]

CLUB DE REGATAS DO FLAMENGO [illegible]

OS JOGOS DE AMANHÃ DA FEDERAÇÃO ATHLETICA BANCARIA E ALTO COMMERCIO [illegible]

Loteria do Rio Grande do Sul

— AMANHÃ —

200:000$000

Inteiro ... 60$0.00 — Decimo ... 6$000

Jogam sómente 15 mil bilhetes.

VENDE-SE EM TODA A PARTE (1660)

TRINOZ de Ernesto Souza — Inappetencia, Máo Hálito, Más Digestões, Dôres de Cabeça, Figado Augmentado, Urinas Turvas, Palpitações do Coração. TONICO DO SYSTEMA NERVOSO. GRANADO & C.-1º de Março, 14

Applicado em casos chronicos que já levavam o doente ao desanimo, o TRINOZ tem dado resultados sorprehendentes. Pessoas que tinham mesmo verdadeiro horror á comida, sentam-se hoje á mesa com satisfação.

Com prazer a gente come, Tomar TRINOZ é ter fome.

Supprimento de estampilhas do imposto de consumo

[illegible]

As novas officinas da Bahia e Minas

[illegible]

HOJE 25:000$000 INTEIRO, 1$800 Loteria do E. do Rio (900)

INDICADOR

ADVOGADOS

Dr. Amaldo da Silva — Rua 7 de Setembro 207, sobrado. [illegible]

CLINICA CIRURGICA, VIAS URINARIAS

[illegible]

DOENÇA VIAS URINARIAS (Venereas-cirurgicas)

[illegible]

CURA DA HYDROCELE

[illegible]

MEDICOS

[illegible]

Dr. Bruce Mallio — R. Rodrigo Silva, 28. Res.: Av. Gomes Freire, 25.
Dr. Jorge Pinto — Rosario 140. Tel. 3070. Res.: r. V. de Figueiredo 58.

MEDICOS OPERADORES

Dr. Barbosa Vianna — Prof. da Fac. de Med., 7 de Setembro 195. 2.ªs, 4.ªs e 6.ªs, de 3 ás 5.

MEDICOS ESPECIALISTAS

Dr. Renato de Souza Lopes, prof. da Fac. (App. digestivo. Trat. esp. da epilepsia. Raios X), S. José 39, (3-6)
Dr. W. Schiller (mentaes e nerv.) — R. M. Olinda (1-3). Tel. S. 2404.
Dr. Nelson Miranda — Trata pelos **raios X**, os tumores ganglionarios, fibromas, cancros, etc. R. Carioca, 48. C. 1525.
Dr. F. Terra — (Pelle e syphilis) — R. Assembléa 20 (2 ás 4).
Dr. A. F. da Costa Junior — (Ass. da Fac.) Pelle, syphilis, tumores App. de radium; Chile 17 (4 ás 6).
Dr. Moncorvo — (Creanças) — R. do Carmo, 13. (3 hs.) Moura Brito, 58.
Dra. Ursulina — (Senhs. e creanças). S. José 51 (12 ás 2 1/2). C. 5868.
Dr. Marinho Rego—Mol. internas, esp. pulmão e intestinos. Cons.: S. José 63—1 ás 3. Res.: Tel. S. 3154.
Dr. Rego Monteiro (olhos) — 1º de Março 10, ás 3 hs. Tel. 4133. N.
Drs. Werneck Machado — (Pelle e syphilis). Largo da Carioca 11, 1º and.
Dr. Guilherme Eisenlohr — (Tuberculose). Rua da Misericordia, 16.
Dr. B. Sicupira—(Raios X)—R. Carioca, 26. Tel. C. 1856.
Dr. Murillo de Campos — (D. mentaes e nervosas). Quitanda 15, á 1 h.
Dr. Alberto Friedmann — (Syphilis) —Assembléa 35, de 1 ás 3.

PARTOS E MOLESTIAS DAS SENHORAS

Dr. Daciano Goulart — R. Uruguayana 25 (4 ás 6). Tel. C. 3762.
Dr. Lincoln de Araujo — R. 7 de Setembro 96 (2 ás 4). T. C. 3451.
Dr. Camacho Crespo — R. Conde de Bomfim 577. Tel. V. 1171.
Dr. João Pacifico — Mem de Sá 343 (11 ás 12 e 4 ás 5). Tel. N. 6363.
Dr. Tigre de Oliveira — Assembléa 28 —2 ás 4. 2.ªs, 4.ªs e 6.ªs. 1000 C.

CIRURGIA, MOL. SENHORAS VIAS URINARIAS

Dr. Raul P. Santos — Rua do Passeio 56 (1 ás 4). Tel. C. 2309.

Prof. liv. da Faculdade. Cura ozena (fetidez nasal). R. Assembléa, 73 (sobr.) — Das 12 ás 6 hs.

GARGANTA, NARIZ E OUVIDOS

Dr. F. Castilho Marcondes — Rua Chile, 17 (3 ás 5). T. C. 4074.
Dr. Augusto Linhares — Cura gagueira. Quitanda 11. (2 hs.). C. 963.
Dr. Alvaro Tourinho — R. Ouvidor, 152. Das 3 ás 5 horas.
Dr. Paulo Brandão — Quitanda 5 — (2 ás 5 hs.). Tel. 5550, C.
Dr. Sebastião Cesar da Silva—Ouvidor, 189. 1º—2 ás 5. T. N. 5508.

MOLESTIAS DA BOCCA

Dr. Waldemar Castello — Medico-dentista. Cirurgia e clinica. Av. Central 137 (1º). Tel. 5958, C.

OCULISTAS

Drs. Moura Brasil e Gabriel de Andrade — Uruguayana 37 (12 ás 4).

OLHOS, GARGANTA, NARIZ E OUVIDOS

Dr. Guedes de Mello—R. de S. José, 51, das 3 ás 5. Tel. C. 5868.
Dr. Raul David de Sanson—S. José, 43, 1º, das 2 ás 5. Tel. C. 5797.
Dr. Chaves de Freitas — Av. Central, 137, 9 ás 11 e 2 ás 5. Tel. 5958, C.
Dr. Hilario de Gouvêa — R. de São José 24. Tel. C. 2538, 2 ás 4 hs.

ESCOLAS E LIVRARIAS

Livraria Alves — Livros collegiaes e academicos — R. Ouvidor, 166.

HOTEIS E PENSÕES

Hotel Avenida — O mais importante do Brasil. End. telegr. "Avenida".

OS MELHORES CAFÉS

Café Ideal — Sempre puro. Dep.: r. Saude 142 a 150. Tel. 707, Norte.

CINEMATOGRAPHIA

Benedetti—Synchronismo musical privilegiado no Brasil e no estrangeiro. Laboratorio e theatro de "pose".— R. Tavares Bastos 153. T. B.M. 935

COLLEGIOS

COLLEGIO PAULA FREITAS, fundado em 1892 — Internato, semi-internato e externato. Curso de adaptação, primario, propedeutico, secundario (de preparatorios e admissão ás escolas superiores) e commercial (aulas diurnas e nocturnas). Haddock Lobo, 345. Tel. Villa 358.

SECÇÃO LIVRE

O Sabonete de Reuter

faz desapparecer pouco a pouco todas as imperfeições da pelle, e finalmente converte-a n'uma pelle macia e tersa que melhorará notavelmente o aspecto da pessoa.

É refrescante e deliciosamente perfumado.

(2720)

ASSOCIAÇÃO DOS EMPREGADOS NO COMMERCIO DO RIO DE JANEIRO

FUNDADA EM 1880 — EDIFICIOS PROPRIOS A' AVENIDA RIO BRANCO 118-120, E A' RUA GONÇALVES DIAS 40

TIRO DE GUERRA

Convocação dos atiradores

Todos os atiradores, reservistas ou não, deste Tiro são obrigados a comparecer na séde social, de 1 a 10 de agosto, ás 20 horas, para se apresentarem ao sr. 1º tenente instructor e receberem instrucções para a grande parada de 7 de setembro.

Jovino David do Valle, Director do Tiro de Guerra. (1630)

Não ha constipação, por mais forte que seja, que resista á SOLUÇÃO PAUTAUBERGE, agente curador da bronchite, antiseptico pulmonar de primeira ordem e o melhor constituinte a empregar nas molestias broncho-pulmonares. (397)

A' PRAÇA

OLIVEIRA VAZ & Cia., communicam á praça, aos seus amigos e freguezes do interior e a todos a quem possa interessar, que em 22 do corrente deixou de ser seu empregado viajante o Sr. EUTEMIO LUIZ MOREIRA.

Rio de Janeiro, 27 de Julho de 1922. (O. 10021)

BEN.:. DOIS DE DEZEMBRO

FUNDADA EM 1840

Convido os Mmaç.:. do Circ.:. e suas exmas. familias para assistirem ao sarão dansante que se realiza sabbado, 29 do corrente, ás 21 horas, no salão do Centro Maçonico, á rua do Theatro 31, em commemoração da posse da nova adm.:.

O Ven.:., *dr. Drummond Alves.* (O 8890)

UNIÃO ESPIRITA SUBURBANA

Convida-se a todos os socios quites a comparecerem na sua séde, sexta-feira, 28 do corrente, ás 20 horas, para rever-se o cap. 5º dos seus Estatutos.

A. Directoria. (O. 8640)

DECLARAÇÕES

DECLARAÇÃO

David Levy, socio da firma Levy, Hazan & Comp., declara não se tratar de sua pessoa, o nome envolvido no crime de hontem, occorrido no Passeio Publico.

Rio de Janeiro, 27 de julho de 1922. (O 10114)

ASSOCIAÇÃO B. O. O. TRAJANO DE MEDEIROS & Cia. [illegible]

R. S.

Club Gymnastico Portuguez

Vesperal em 30 do corrente. [illegible]

Fernando Marinho, 1º secretario. (1318)

EDITAES

O melhor dos Purgantes
CHÁ CHAMBARD
O mais afamado remedio de França, ha 60 annos contra a PRISÃO DE VENTRE
(16670)

VENERAVEL IRMANDADE N. S. DAS NEVES, EM PAULO

Realizando-se a festa da Padroeira dessa Irmandade no proximo domingo, de 6 de agosto, terão inicio amanhã, quinta-feira, 27 do corrente, as novenas preparatorias, ás 19 horas.

O secretario, *Marins Soares.* (O 9627)

BEN.:. LOJ.:. CAP.:. FRATELL.:. ITALIANA

Hoje, 28 corr.:. sess.:. de finanças.

O secr.:. (O 10167)

CONS.:. GER.:. DA ORD.:.

Hoje, sess.:. ás 20 horas.

O gr.:. secr.:. ger.:., *A. Albuquerque.* (O 10143)

CAIXA DE SOCCORROS DO P. M. DA SAUDE PUBLICA DA C. FEDERAL

Hoje, Assembléa Geral para leitura do parecer da Commissão de Contas e mais assumptos sociaes.

Galdino A. Ramos, 1º secretario. (O 10089)

COLONIE SUISSE

Fête du premier août

Tous les suisses sont invités à prendre part à la soirée organisée dans les locaux de l'"Orfeon Club Portugues", rua dos Andradas numero 59, sobrado, le premier août prochain à 9h.30 du soir, en l'honneur de la Fête Nationale Suisse.

Le Comité. (O 10029)

THE RIO DE JANEIRO TRAMWAY, LIGHT & POWER Co. LTD.

AVISO AO PUBLICO

Com autorização da Prefeitura a partir de 29 do corrente, os carros de "RUA CHILE" partindo da rua Rodrigo Silva, farão ponto terminal na circular em frente ao edificio da Estrada de Ferro Central do Brasil.

Uma nova linha com a denominação "E. FERRO-RIACHUELO-TIRADENTES" partirá da Estrada de Ferro com carros intercalados de 6 em 6 minutos via Areal-Frei Caneco-Riachuelo-Gomes Freire até á praça Tiradentes, e depois de circular em redor desta, voltará para a Estrada de Ferro pelo mesmo itinerario.

Da mesma data em deante, o actual trajecto dos carros da linha "PRAÇA 15-PRAÇA 11" será prolongado pela rua General Pedra, praça da Republica e Marechal Floriano Peixoto até ao Arsenal de Marinha, circulando via Acre-São Bento-Conselheiro Saraiva e Visconde de Inhaúma.

Rio, 27 de julho de 1922. (1657)

CIRC.:. EZOT.:. ROZA - CRUZ UNIVERSAL

Esta dependencia da grande União Mental Confortante da Federação Theozofica cujo nucleo principal está na America do Norte, e se acha registrada legalmente no Brasil, desde 12 de Maio de 1911, faz com que os dezejos honestos dos seus adeptos sejam facilitados pela influencia psychica do accôrde dos pensamentos collectivos concentrados em distancia por um processo especial de occultistas adestrados para este fim: programma este conduzindo a um resultado moral como o objectivo das religiões, por isso que o sentimento do bem desponta expontaneamente á medida que cresce a liberdade ou possibilidade de realização consequente á acquisição de capitães ou recursos para o bem-estar material. Este circulo ezoterico tem mais de 15 mil adeptos no Brasil, os quaes estão melhorando progressivamente, conforme se verifica pelas suas cartas. A contribuição é a que o proprio adepto quizer, desde dez mil réis, uma só vez por anno, mas adiantada e necessaria, porque, não se póde attrahir a influencia do exito senão mediante o magnetismo pessoal que se exterioriza pelo prévio sacrificio. Não ha incompatibilidade entre o ser-se adepto e pertencer-se a qualquer outra religião.

Pedir prospectos com informações ao unico agente e representante para todo Brasil: o INSTITUTO ELECTRICO E MAGNETICO FEDERAL, RUA DA ASSEMBLÉA (*agora Republica do Perú*), n. 45, *Capital Federal.* No mesmo Instituto se acham á venda os melhores livros de Hypnotismo, Magnetismo e Occultismo, todos com instrucções praticas e utilitarias. (1615)

Dentaduras ... superior e inferior — com ou sem molas de ouro, das mais aperfeiçoadas e indispensaveis á bôa mastigação e ao embellezamento da bocca. Durabilidade garantida. Preços razoaveis. — No consultorio electro-dentario do **Professor DR. SILVINO MATTOS, á rua 7 Setembro n. 231, proximo á Praça Tiradentes;** das 7 horas da manhã ás 5 da tarde, todos os dias. — Telephone: 1555 — Central. (O 10101)

CURA RADICAL DE GONORRHÉA CHRONICA ou RECENTE em poucos dias com processos modernos, sem dôr; garante-se o tratamento. Electricidade. Vaccina 606 e 914. Assembléa 54, das 10 ás 18 horas. Serviço nocturno, das 8 ás 9. DR. PEDRO MAGALHÃES. (O 9433)

ALLIANÇA HOTEL

Avenida Gomes Freire 1 A e rua Visconde do Rio Branco ns. 38 e 40. Telephone C. 4178. O mais confortavel, com luxuosas salas e quartos com agua corrente e servido por elevador. Aluga-se mensalmente para familias e cavalheiros. Diarias desde 7$000; com pensão, desde 12$000. (O 8406)

RAQUETTES

INGLEZAS, FRANCEZAS E AMERICANAS

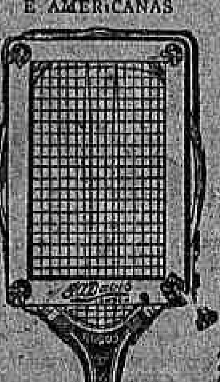

Encordam-se raquettes como no estrangeiro — Rêdes, poteaux e bolas para tennis

CASA GRÉC ... — Ouvidor, 98 Telephone Norte 4.034 (582)

Cabellos Brancos

A melhor tintura preta ou castanha é a "AGUA FIGARO" para cabello e barba. Preferida ha 30 annos. Preço 10$000; pelo correio 13$. **Perfumaria "A NOIVA"** Rua Rodrigo Silva n. 36. Entre Assembléa e Sete de Setembro e em todas as perfumarias. (7503)

Carpinteiros

Precisam-se para trabalhar na officina de esquadrias, á rua Barão de S. Felix n. 148. (O. 8635)

OURO

Prata, platina, brilhantes, compram-se e pagam-se bem; na praça Tiradentes n. 64. Concertam-se joias e relogios— CASA GARCIA (628)

TERRENO EM COPACABANA

Vende-se um bom terreno na praça Cardeal Arcoverde, esquina da rua Toneleros. Trata-se no Largo da Carioca n. 13, com Duarte Felix. (7831)

Pensão estrangeira

Alugam-se salas e quartos ricamente mobilados, com pensão, a casaes e cavalheiros distinctos. Esta casa é cercada de jardim, muito arejada e com todas as exigencias hygienicas. Rua de Santo Amaro 39. (O 9619)

Motor Otto 30 HP.

Vende-se um a gaz pobre, com todos os accessorios, seis mezes de uso, estando actualmente funccionando; consumo de 30 kilos de carvão vegetal em 10 horas de trabalho. Para mais detalhadas informações á rua de S. José n. 78, sobrado. (O 10033)

Fraqueza, anemia ?

O "FORTIFICAN" é o melhor tonico. Augmento rapido de peso, de forças e de energia. 228 attestados medicos verdadeiros. "O FORTIFICAN" encontra-se nas boas pharmacias e drogaria Granado, rua Primeiro de Março n. 14. (O 9646)

Agentes nos Estados

[illegible]

Machina Singer

[illegible]

ANNUNCIOS

IMPRESSOR

Precisa-se de um meio official minervista e um aprendiz; na rua Sant'Anna n. 64. (O 9660)

Hotel Estandarte

(FAMILIAR)

8, 10, 12, Rua da Gloria, 8, 10, 12. Casa de maximo conforto e hygiene, agua corrente em todos os quartos, cozinha variada. (O 9126)

Carteira perdida

Perdeu-se uma, contendo diversos recibos de clubs e outros documentos. Não se faz questão do dinheiro que tinha e ainda gratifica-se pela restituição dos documentos, a quem entregar á rua Primeiro de Março n. 131, 2º andar. (O 10072)

ESPIRITISMO

Quem é o professor Manuel?...
Quem é este patriarcha?...
Quem é este medium?...
Quem é este grande Mestre?...
Quem é este apostolo?...
Quem é este espiritista da rua do Senado (A—271—A) que chama a attenção de todo o mundo que a vê ver-lhe?...

Muito necessito da sua grande sciencia, pois fazem muitos annos que não encontro quem me afaste as minhas dores.

Sou uma que não acredito em coisa alguma, mas não deixarei de ir algum dia a vel-o para se é como dizem todos que vão á sua casa.

Dizem que tudo sabe, que tudo vê e que tudo consegue. (O 9615)

PINHEIRO

E. DO RIO

Vende-se nesta localidade, muito saudavel, a tres horas de viagem do Rio, uma bonita e solida casa com bello pomar, jardim, luz electrica, agua encanada, propria para veranear e por preço relativamente barato. Informa-se na rua do Cattete 254, loja. (O 10177)

MACHINAS DE ESCREVER

Vendem-se duas novas e perfeitas. Avenida Rio Branco n. 9, 1º andar, sala 104. (O 10107)

CASA

Gratifica-se com 50$ a quem puder arranjar uma casa com duas salas, dois ou tres quartos para casal de tratamento. Aluguel até 250$000. — Preferivel no bairro da praça da Bandeira ou Maracanã. Informações — Avenida Rio Branco n. 9, sala 104. (O 10107)

VENDE-SE

Um automovel "OWERLAND" em perfeito estado, cinco logares, trabalhando na praça, com taximetro, sendo segurado no "Lloyd Sul Americano". Preço de occasião. Trata-se na Avenida Rio Branco n. 9, sala 104. (O 10107)

SALA DE FRENTE

Aluga-se mobilada, com excellente pensão, a casal de tratamento, ou dois senhores do commercio. Rua S. Salvador n. 31, perto do Flamengo. (O 10186)

CREPON

Artigo francez, com um "pequeno defeito", do valor de 10$000 o metro por 3$700, na "A NOBREZA". Rua da Uruguayana n. 95. (O 10189)

Casa -- Aluga-se

No centro (400$ mensaes) com quatro quartos, duas salas, cozinha, copa, banheiro, despensa, area e telephone, com todos os requisitos modernos, a quem comprar o mobiliario que está em estado de novo. Informações á Avenida Passos n. 57 (secção de joias). (O 10191)

CRETONNE

PARA LENÇOES — ESPECIAL
Largura 1,40 metro ... 3$500
Largura 1,80 metro ... 4$100
Largura 2,00 metro ... 4$900
na "A NOBREZA", Rua Uruguayana n. 95. (O 10168)

STUDEBAKER

Vende-se um de seis cylindros, sete logares; informar com Costa, no escriptorio da Garage Moderna. (O 10194)

ALUGA-SE NO 1º ANDAR

um excellente escriptorio com uma janella, direito de sala de espera e telephone, Rua Uruguayana 39. (O 10195)

ARMAZEM

Vende-se um bem afreguezado em ponto de grande futuro; o motivo se dirá ao pretendente; negocio directo á rua Panamá n. 1 — Penha. (O 10196)

Modista - Chapeus

Casa Isidoro, á rua Sete n. 99. — Precisa-se de boa ajudante com pratica e gosto; não se faz questão de ordenado. Trata-se na chapelaria David, á rua Assembléa 79, 2º andar. Telephone 5396. (O 10163)

PRECISA-SE

Costureiras e chapeleiras no theatro Republica, das 9 ás 11 da manhã. (O 10100)

Trabalhadores

Precisa-se á rua dos Cajueiros 1, pedreira da Companhia Fornecedora de Materiaes. (O 10202)

MARROEIROS

Precisa-se á rua dos Cajueiros n. 1, pedreira da Companhia Fornecedora de Materiaes. (O 10201)

PENSÃO

Aposentos para familias e cavalheiros, optima pensão. Rua d. Luiza n. 73, Gloria. Tel. Beira Mar 1634. (O 10208)

Placas e taboletas

De metal, crystal, vidro, madeira e lona. Toldos e carimbos. Reformam-se predios. Pinturas em geral. Fabio — Rua da Alfandega n. 90, sobrado. — Telephone Norte n. 5886. (O 10066)

CASA MOBILADA

Aluga-se, na rua Zulmira, perto do Collegio Militar. Trata-se por favor, á mesma rua 112, casa 3. Luz ligada. (O 10106)

DINHEIRO

Empresta-se qualquer quantia sobre hypotheca e antichrese e penhores de mercadorias, a juros modicos. Trata-se na r. do Rezende 112, com Reis. (O 10154)

CASA

Aluga-se com contrato, por 1:100$, uma, ha pouco reconstruida, com todas as commodidades modernas, propria para familia de tratamento ou uma pequena pensão chic. Só se aluga a quem comprar os moveis. Pode ser vista das 2 ás 4 horas da tarde, á rua Dois de Dezembro n. 175. (O 10215)

PHARMACIA

Precisa-se de um servente. Rua do Mattoso n. 47. (O 10221)

MICROSCOPIO

Vende-se um Leitz, com varias oculares, objectivas, inclusive de immersão, etc. Preço modico; na rua S. José n. 19, 1º andar, sala 2. (O 9.666)

O Patriarcha dos Espiritistas

PROTECTOR E DEFENSOR DA HUMANIDADE QUE SOFFRE. RUA DO SENADO (A—271—A) [illegible]

CINEMA IDEAL

HOJE — UM NOVO PROGRAMMA DA CLASSE SUPER-ESPECIAL, EM 14 ACTOS !! — HOJE

O PARAISO DE UMA VIRGEM

Um film super-producção Fox-Film, desempenhado pela encantadora estrella da tela

PEARL WHITHE

[illegible]

5 ACTOS ULTRA-SENSACIONAES E BELLOS !

No mesmo programma, e de assumpto diverso, apresentamos uma linda producção da GOLDWYN PICTURES

A VERDADE

Uma fina comedia de interessante enredo, admiravelmente interpretada por dois consagrados artistas

Madge Kennedy e Tom Caregan

6 actos de luxuosa montagem, agradavel enredo e impeccavel desempenho !

SEGUNDA-FEIRA — ... [illegible]

TERÇA e QUARTA-FEIRAS — ... [illegible]

QUINTA-FEIRA — ... [illegible]

Cinema Haddock Lobo

HOJE — SUCCESSO — HOJE

O PRETINHO comedia da Pathé New York, em 5 actos, pelo impagavel CHICO ... QUANDO A MOCIDADE SE DIVERTE ... Notas — A Crianças ... [illegible]

Cinema Tijuca

HOJE — SUCCESSO — HOJE

AVENTURAS de ANATOLIO [illegible]

Cine Meyer

HOJE — O RECORD DOS PROGRAMMAS — HOJE

NORMA TALMADGE, em

MACULADA

7 ACTOS

TOM MOORE, em

Detective por Amor

Amanhã — A FACE DO MUNDO — CASA-TE E VERÁS — H. Lloyd. (O 10000)

Cine E. de Dentro

HOJE — SUCCESSO — HOJE

Constance Talmadge, em

Especialista em Amores

Monte Blue em

O IMPOSTOR

5 actos

Amanhã — Pavão de Broadway.

CINEMA SMART (Elegante)

HOJE! Grande successo HOJE!

NAPOLEÃO DAS FINANÇAS [illegible]

Cine Boulevard

HOJE — Ultimo dia — HOJE

MEU MENINO — (MAY BOY) [illegible]

CINE THEATRO BRASIL

O melhor e o mais bem frequentado cinema da Tijuca

HOJE — COLOSSAL PROGRAMMA — HOJE

Cavalgando com a morte

5 actos da Fox, por Buck Jones

A face do mundo

Producção extra da Associated, em 6 actos com Barbara Bedford

NO PALCO, ás 9 horas:

BAPTISTA JUNIOR

O rei dos caipiras

Sabbado e domingo — Mulheres Levianas. Dias 3 e 4: Maculada.

Cine HELIOS

R. B. Mesquita 640. T. V. 769

[illegible]

Empreza Viggiani, Viriato Corrêa & C. Director artistico: Oduvaldo Vianna

TRIANON

COMPANHIA BRASILEIRA DE COMEDIA

Abigail Maia

A VIDA E' UM SONHO...

Tres actos encantadores de ODUVALDO VIANNA — Amanhã e sempre: A VIDA E' UM SONHO... — A seguir: O AMIGO DA PAZ de ARMANDO GONZAGA. Amanhã—Festa artistica de Oduvaldo Vianna, dedicada a Dario Nicodemi. (O 10180)

CINEMA VELO

HOJE — SUCCESSO — HOJE

BEBE DANIELS, em

GOZANDO A VIDA

5 actos, e

EVA MAY, em

A AMAZONA

5 actos

Amanhã — Norma Talmadge ... [illegible]

BOM EMPREGO

no commercio ou na industria só se consegue hoje com um solido preparo. A dactylographia e a tachygraphia figuram no numero dos conhecimentos imprescindiveis a todos os ramos da actividade humana. Se deseja tomar um curso, a preços modicos, que vos torne rapidamente um habil dactylographo ou um perito tachygrapho, matricule-se na secção de steno-dactylographia do Curso Normal de Preparatorios, á rua do Ouvidor ns. 13 e 17, 2º e 3º andares. Telephone 6713 Norte. (O 7542)

PENSÃO

Traspassa-se uma com 8 quartos bem mobilados, rua transversal ao Cattete; informações na rua Siqueira Campos n. 45, loja. (O 9249)

Motocycleta 1920

Vende-se uma Harley Davidson e uma Indian, com ou sem side-car; ver e tratar á rua do Cattete 239. (O 9308)

INGLEZ PRATICO

Vende-se um curso em discos com gramophone. Rua Frei Caneca 196, loja. (O 9415)

MOÇAS

Para laminar bombons e embrulhar caramelos, precisam-se na fabrica de chocolates Fatrone. Rua da Lapa 12. (O 9410)

LULU'

da Pomerania, vende-se uma com tres filhotes, preço barato, á Avenida Henrique Valladares n. 57. (O 9405)

FABRICA

Vende-se ou aceita-se um socio; é de agua gazosa; tem muito consumo, grande carroceria para entregar; rua dos Arcos 13. (O 9397)

APOSENTO

Aluga-se um quarto mobilado ou não, a pessoa de tratamento, em casa de familia. Trata-se á rua Senador Dantas n. 73, loja. (O 9395)

Pensão Paysandu'

Dispõe de quarto luxuosamente mobilado para familia e cavalheiros de tratamento; cozinha de primeira ordem. Rua Senador Vergueiro n. 237. Telephone Beira Mar n. 1388. (O 9390)

ENFERMEIROS — MECANICOS MARINHA

Sub-officiaes — Divisas, 20$ — Uniformes — CALÇADOS. Pag. em 12, 15, 18 m. R. Carioca 26, 2º. C. 3973. (O 8668)

TERRENO

Compra-se a dinheiro, um situado perto de linhas de bond. Resposta com detalhes e ultimo preço a GEM, neste jornal. (O 8656)

MARCENEIROS

Precisam-se de perfeitos officiaes e um mestre, á rua do Lavradio n. 160; falar com o sr. Castro. (O 9279)

Sitio em Bangu'

Vende-se um sitio com bastantes plantações e diversas criações de porcos e gallinhas; tem um bom rio que passa no centro do mesmo; casa e terreno para plantações de agrião, etc. a 20 minutos da estação, casa de tijolo, dando tudo bom rendimento. Para melhor informação á Estrada do Retiro n. 1, proximo á estação com o sr. João Faria. (O 9273)

Terreno Derby-Club

Vende-se um optimo lote nesta rua n. 110, frente para o prado, com 9 x 52. Trata-se na joalheria "A Turmalina", travessa de S. Francisco 6. (O 8835)

ICARAHY

Aluga-se um pequeno apartamento, mobilado, com varanda, e um bom quarto, com pensão, a casal ou pessoas estrangeiras de tratamento. Tem boa vista para o mar e perto dos banhos. Rua Presidente Pedreira 147. (O 8909)

GONORRHÉA

Só com "OCEANOL". A' venda em todas as pharmacias e na drogaria Andre, rua Sete Setembro 77. (O 8935)

ENCERADOR

Calafetação e enceramento em assoalhos. Antonio Corrêa. Telephone Norte 5630. Av. Passos 88, loja. (O 8938)

Predio no centro

Aluga-se um na rua da Lapa n. 90, tendo grande frente de 2 andares com oito quartos e quatro salas, etc. Aberto todos os dias das 10 ás 4 horas; informações com o sr. Dantas n. 8, casa Faria. Tel. 6120 Central. (O 8912)

A 5$000!!!

Medalhas Deus te guie com pedra ouro de lei; idem com collar a 15$; santas de ouro de lei a 5$; cigarreiras de prata a 27$; collares ouro de lei a 12$; relogios pulseira a 20$! na joalheria "A TURMALINA", travessa de S. Francisco n. 6. Telephone C. 4789, proximo á rua da Carioca. (O 6128)

Manicure e Massagista

Rua S. José n. 122, sobrado. (O 8833)

DOMINGOS MAIA & COMP.

Aniagem, Algodão e Barbante, Saccos novos e usados para Café e cereaes. Rua de S. Bento n. 5. Phone, Norte 4688. End. Teleg. MAIA. (637)

CERQUEIRA & ALVES

DEPOSITARIO DO

ATLAS

AVENIDA PASSOS, 111

(Baixos Assistencia Dentaria)

Distincto. Luiz XV em todas as côres, chic, a

25$000

Lindo, salto de sola, garantido, branco, vernis, grenat, côr de vinho

23$000

Em buffalo branco, vernis e grenât

25$000

Elegante e chic, em salto solla alto e baixo, em todas as côres, garantido

25$000

Chamamos attenção das Exmas. familias para o nosso grande sortimento de modelagem nova, e distincta, em todas as côres, e todos os feitios, por preços excepcionaes, de VERDADEIRA BONIFICAÇÃO.

AVENIDA PASSOS, 111

(Baixos da Assistencia Dentaria)

(Remettem-se para o interior) (1667)

RESTAURANTE

Vende-se ou admitte-se um socio, no centro da cidade; informações com o sr. Raul Holdt. Rua Theophilo Ottoni n. 147, de 1 ás 4 horas. (O 9538)

Torrefação de café

Vende-se uma, bem montada, movida a electricidade, bom contrato, pagando pouco aluguel, marca registrada e conhecida, tendo freguezia certa, rendendo nunca menos de 3 contos e livres de um socio; informa-se á rua General Camara n. 198, com Albino Loureiro, das 9 ás 12 horas. (O 9565)

Malas e artigos para viagem

A acreditada e antiga fabrica de malas "A MADRILENHA", tendo de se mudar para outro predio, por ter de ser demolido o que occupa actualmente, resolveu liquidar por preços baixos todo o seu stock. Rua Marechal Floriano Peixoto 8. (O 9479)

Escriptorio em Companhia

Aluga-se todo ou partes de um optimo andar servido por escada e elevador. Ver e tratar á rua da Assembléa n. 115, nº andar. (O 9563)

MOVEIS

Compram-se moveis, casas mobiladas. Attende-se chamados pelo telephone 5675 Central, á rua do Lavradio n. 106. (O 8910)

Palacete em Conde de Bomfim

Vende-se ou aluga-se o magnifico palacete da rua Visconde de Figueiredo n. 52, junto á rua Conde Bomfim, com accommodações para familia de tratamento. Pode ser visto a qualquer hora e trata-se no Banco Commercial, na rua Primeiro de Março 81. (O 9369)

CAZEMIRAS

(ASSOMBRO EM PREÇOS)

Casemira de côr, largura 145, metro	6$000
Idem, de côr escura	7$500
Idem diversas côres	8$000
Idem	10$000
Idem preto e azul	11$000
Idem diversas côres	11$000
Idem, côres	12$000
Idem Frescot preto e azul	17$000
Idem em gabardine em côres	17$000
Casemiras finas	22$000
Brim pardo de linho inglez	7$000
" branco de linho inglez	12$000

Aviamentos baratissimos

Brins de côr par todos os preços e aviamentos — Na CASA ALBERTO COSTA & IRMÃ, á rua Gomes Carneiro n. 8. — Telephone Norte 2407. — No edificio da Casa Atlas, esquina da rua Larga. (1457)

PREDIO NA PRAIA DO CAJU'

Vende-se o grande predio de solida construcção, da praia do Caju' n. 98, com dois pavimentos, tendo no primeiro duas residencias completamente isoladas e no sobrado grande numero de quartos, duas salas, cozinha, etc. Rua Frei Caneca, tanques, bom jardim, com installação correspondente a sua testada. Pode ser visto a qualquer hora e trata-se no Banco Commercial, rua Primeiro de Março n. 81. (O 9370)

Cithara Ideal

Qualquer pessoa executa sem saber musica, bellissimos trechos de operas, valsas, tangos, fados, etc., bastando ler as instrucções claras que acompanham cada cithara. O seu preço é de 30$, com 12 peças, chave, palheta e cordas de sobresalentes. Pelo Correio mais 3$000 para porte. Temos cordas, accessorios em geral, afinação gratis. Escreva pedindo prospectos, a Humbertus, Marcondes & Cia. Rua Acre 47, sobrado, Rio de Janeiro. (O 8126)

KODAK

Vende-se uma machina 8 x 14 n. 3 A, autographica com objectiva BAUSCH & LOMB, Kodak. Anastigmat. F. 6,3. Optimo, em perfeito estado. A' rua do Ouvidor 74. (O 8670)

Predio em S. Domingos

NICTHEROY

Vende-se o esplendido predio da rua Presidente Domiciano n. 98, São Domingos, Nictheroy, com quatro quartos, duas salas, copa, cozinha, banheiro, quintal, etc. Este predio tem frente para o jardim, proximo aos banhos de mar e está edificado em magnifica elevação e com solidas muralhas. Pode ser visto com permissão do inquilino e trata-se no Banco Commercial, rua Primeiro de Março n. 81, Rio. (O 9368)

SUSPENSÃO

Pilulas utero-ovarianas, curam toda e qualquer suspensão com rapidez. Annuncios registrados medicos. Rua Sete de Setembro n. 81, Rio e rua da Gloria n. 166, S. Paulo. (O 8669)

SOBRADO

Aluga-se o espaçoso 1º andar da rua da Assembléa n. 12, proprio para escriptorios de companhias. Faz-se contrato, aceita-se proposta. Informações com Duarte, Ferreira & Comp., na loja. (O 8838)

SELLOS

Moedas e medalhas antigas do Brazil, compram-se e pagam-se bem. — Avenida Rio Branco n. 12 A. (O 876)

A PERFUMARIA LAPENNE

— (ANTIGA SILVA) —

Previne aos seus freguezes que AOS SABBADOS vende com GRANDE REDUCÇÃO todos os artigos de perfumarias e objectos para toilette e presente.

9, RUA DO THEATRO, 9

(8605)

APARTAMENTOS

Alugam-se bem mobilados para casal sem filhos ou pessoa de respeito, á rua Raul Pompéa n. 174, Copacabana. Para ver das 14 ás 15 horas. (O 8705)

FORD

Vende-se um double-phaeton, motor em perfeito estado, funccionando o correntemente, preço de occasião. Para tratar nos dias uteis, telephone Norte 6896, com Roberto. (O 9453)

AUTOMOVEL

Vende-se um americano, particular, com pouco uso, sete logares e com licença para este anno; pode-se ver e tratar com Silva. Rua S. José 110, loja. (O 9438)

MANICURE

Mme. Rosita. Trabalho com perfeição. Vae a domicilio. Chamados pelo telephone Central 5608. (O 8820)

Pharmaceutico

Offerece-se para dar nome a uma pharmacia. Cartas a H. S. V., rua da Lapa 26, sobrado. Telephone Central n. 1668. (O 9279)

2º ANDAR

Aluga-se para familia ou escriptorios, no largo da Carioca n. 15. Trata-se no mesmo das 9 ás 12 e das 14 ás 16 horas. (O 9505)

PREDIO EM PERNAMBUCO

Aluga-se um assobradado no centro commercial, adaptado a qualquer ramo de commercio, novo, com casa forte e escriptorio. Trata-se na rua do Rosario n. 150, primeiro andar. (O 6645)

Frangos de raça

Rhode Island Rede, vendem-se do frangos, Linha Auxiliar, estação de Andrade Araujo. Trata-se com Benicio Duarte, no armazem. Alvaro Rocha. (O 9449)

Vende-se em Nova-Iguassu'

uma casa acabada de construir, a quartos, 2 salas e cozinha, 10x50x80x20. Ver e tratar na serraria Luiz Ribeiro da Silva, Nova Iguassú. (O 8477)

CORTADOR DE CAMISAS E CEROULAS

Precisa-se de um muito habilitado que dê boas referencias, na Esperança do Brazil. Rua da Carioca 54. (O 9499)

COSTUREIRAS

Precisam-se para calções de brim e ceroulas, trabalho em suas proprias casas. Tratar na rua do Carmo 41. (O 8500)

Grosses detailgeschaeft

SUCHT PER SOFORT

Dolmetscher und Inspector

Welcher ausser portugiesisch unbedingt englisch, deutsch und franzoesisch sprechen muss. Offerten unter "Dolmetscher" an diese Zeitung. (O 9480)

Professora allemã

Uma senhora allemã lecciona o seu idioma a ultima escola, falando francez. Dirigir carta nesta folha a L. M. (O 8852)

Palacete Fialho

A CINCO MINUTOS DA EXPOSIÇÃO NACIONAL — GRANDES E LUXUOSOS APOSENTOS PARA PESSOAS DE GOSTO.

Offerecem-se optimos e caprichosamente mobilados, situados em local magnifico, com boa vista e optimo clima. Serve-se pensão esmerada. Com belo jardim circundante e grande bosque. Rua Fialho n. 50, bairro da Gloria. (O 8771)

Pensão Beira Mar

Dispõe de quartos para familias e cavalheiros. Praia do Flamengo n. 80. Telephone Beira Mar n. 2147. (O 9425)

PENSÃO

Cozinha á portugueza, á brasileira, com optimo preço, diario a 5 pratos e sobremesa, á rua da Carioca n. 47, 1º andar. (O 9497)

VESTIDOS

Uma actriz vende a particular alguns collecções de vestidos, toilettes, chapéos e diversos. Rua Senador Euzebio 8595 B. (O 8784)

Automovel Buick

Particular, retirando-se desta capital, vende em perfeitas condições, com um carro com o motor em optimo estado. Rua Salvador Corrêa 134. (O 8624)

TERRENO

Vende-se um medindo 18 metros de frente, á rua Aristides Lobo n. 124. Trata-se na Avenida Rio Branco 131, loja. (O 8785)

Mecanicos-Enferm.-Marinha

Sub-officiaes — Divisas, 20$ — Uniformes — Calçados. Pag. em 12, 15, 18 m. — Rua Carioca n. 26, 2º. C. 3973. (O 6196)

Boa Occasião !!

Grandes reducções está fazendo a conhecida

CASA FOURCADE

durante este mez, em seu variado stock de calçados para homens, senhoras e creanças, por motivo de obras. — APROVEITEM !!

URUGUAYANA, 74

(1472) Phone: 1040.

SOCIO

Para negocio perto da Exposição, conhecido nas principaes cidades do mundo, achando-se já em funccionamento com regular freguezia, precisa-se de um com 30:000$, para parte de um que sáe e completar a reforma porque passou o estabelecimento, podendo funccionar tambem á noite. Não se trata com intermediarios e nem se dá commissões a quem quer que seja. Trata-se com Mario Lemos, á rua Sete de Setembro 172, sobrado. Tel. C. 2.453. (O. 9656)

Doenças de ouvidos garganta, nariz e bocca

Cura garantida e rapida do OZENA (felidez do nariz) processo inteiramente novo

DR. EURICO DE LEMOS

professor livre dessa especialidade na Faculdade de Medicina do Rio de Janeiro. Consultorio: rua da Assembléa n. 13, sobrado, das 12 ás 6 da tarde. (O 10118)

PARA ECONOMIA DO GAZ

A OFFICINA FEDERAL SUISSA concerta e põe em estado novo e por pouco dinheiro, os queimadores, as grelhas e as chapas dos fogões a gaz, os mais deteriorados ou quebrados. — Attende-se a chamados pelo telephone Central 664. Rua dos Arcos 64. (O 10093)

CABELLEIREIRA

Tinge-se cabello em todas côres: preto, castanho escuro e claro; louro, bronzeado, vermelho, acajú com Henné; lavagem de cabeça, ondulação Marcel a 3$000. Vendem-se postiços, ultimos modelos. — Trabalha-se em cabellos caido. — MME. AUGUSTA — Rua Uruguayana n. 22, sobrado. Tel., Central, 1551. (O 10036) S

Fogões para palacetes

Tres optimos fogões a gaz, 50 % mais baratos que o preço real, incluindo o transporte e ligação. Officina Federal Suissa, rua dos Arcos n. 64. (O 10095)

CALLISTA

Aristides Pereira, especialista em unhas encravadas. — Attende a chamados pelo Tel. N. 921. Preço 5$000. (O 10110)

FORD

Perfeito, com arranco electrico, particular, vende-se. Tel. Norte 936. (O 9337)

Pensão Botafogo

Alugam-se appartamentos e quartos com todo conforto. Direcção estrangeira. Optima pensão. Praia de Botafogo n. 252. Telephone Sul. 225. (O. 10096)

CABO DE AÇO

Vende-se um de 500 e poucos metros de ¼", completamente novo, a 950 réis o metro. Rua Candido Mendes n. 12 — Gloria. (O 9497)

Compra-se

ouro, 5$000, platina, 36$000, brilhantes, 1:000$000 o quilate; baixelas antigas em prata ou porcelana, joias com brilhantes. Quem melhor paga é a Joalheria Paris. Rua Uruguayana 42. (O 10126)

ENCERADOR

Calafetação e raspação, e enceramentos em assoalhos. Manoel Silveira. — Rua Senador Euzebio n. 84. Telephone Norte 3451. (O 10146)

ESCRIPTORIOS

Alugam-se no segundo andar do largo da Carioca n. 8, com telephone, luz e serviço, servindo tambem para companhias. (O 10.111)

FLORISTA

Precisa-se um que seja habil. Optimo ordenado. Propostas neste jornal para Abel. (O 10160)

CASA

Precisa-se de uma casa que tenha 4 quartos no minimo, e que seja situada nos bairros de Laranjeiras, Cattete ou Botafogo. Telephonar para B. M. n. 4067. (O 10139)

BOM EMPREGO

Só se obtem sendo diplomado pelo Instituto Commercial. Avenida Rio Branco 101 — Curso garantido. (1658)

EMPREGO

Obtêm rapidamente os guarda-livros e contadores diplomados. Curso garantido no Instituto Commercial. (1658)

Quartos e salas

Em casa de familia, á praia de Botafogo n. 434, alugam-se com pensão, magnificas salas e quartos a pessoas de tratamento. (O 10115)

XAROPE DE SÃO BRAZ

Cura tosse em 24 horas. Infallivel na asthma, COQUELUCHE e tuberculose; vidro 2$500. Em todas as pharmacias e drogarias. Depositos: Rua Marechal Floriano, 55; Carioca n. 25; casa Hubel, e drogaria Barcellos, em Nictheroy. (487)

Moveis para escriptorio

Vendem-se um cofre americano marca "New York", com duas divisões e portas independentes, 80 cms. de altura, com o respectivo supporte; uma secretaria americana de peroba e um armario com porta de vidro. Para mais esclarecimentos dirigir-se por carta a A. P. S. no escriptorio deste jornal. (O 10086)

Arame farpado avariado

N. 12—30 kg. e 300 metros, a 15$000. CIMENTO "Alsen" — 180 kg., a 39$000. Rua V. Inhaúma 65, sobrado ou travessa Oliveira 12. (O 10084)

OURO

Compra-se de 3$300 a 3$600. Prata, platina, joias, etc. Rua Uruguayana n. 222. (O 10.079)

Pensão Excellente

RUA DOIS DE DEZEMBRO, 124

Salas e quartos mobilados para familias e cavalheiros distinctos; cozinha de primeira ordem. Casa cercada de jardim, perto dos banhos de mar. — Telephone Beira Mar n. 680. (O 10074)

LIMADORES

Precisam-se de mancebos limadores. Rua Barão de Mesquita n. 98. (O 10076)

LEME

Aluga-se, em casa de familia, um amplo quarto com tres janellas, mobilado, com pensão, a casal distincto, proximo á Avenida Atlantica. — Telephone Sul 3148. (O 9654)

Palacete e chacara

LEILÃO

F. Salgado, leiloeiro, vende hoje, ás 4 horas da tarde, na travessa dos Araujos n. 51, o magnifico palacete de construcção moderna, em dois pavimentos, e bem assim a chacara ou terreno saluberrimo e salubre, com abundancia de agua nascente e arvores fructiferas. (O 9651)

ALUGA-SE

Na residencia de uma familia de tratamento, vagará no dia 31 proximo, uma excellente sala com tres janellas para grande jardim, todo conforto para casal. Aluga-se um quarto com janella tambem para o jardim, que já está vago, a uma senhora só ou cavalheiro de respeito. Rua Buarque de Macedo. Tel. Beira Mar 613. (O 9853)

PHARMACIA

Precisa-se de um rapaz meio official de pharmacia que tenha attestado de boa conducta. Informações á drogaria Evaristo, rua dos Andradas 29. (O 10137)

Precisa-se alugar

uma pequena casa para senhora e filho maior até meia hora do centro, comprando moveis até 1:000$000 ou sala e quarto arejado com todas as serventias, em casa de familia, unicos inquilinos; escrever dizendo preço a Azevedo, na caixa postal n. 2502. (O 10134)

A's senhoras - Combatei o frio!

Lindissimos vestidos malha de lã franceza, 110$! Soberbos "tailleurs Jersey" de lã — ultima novidade, 190$! Blusões "tricot" de seda — infinita variedade, desde 60$! Sortimento sem egual de cintos originaes e bolsas artisticas, desde 25$! Madame Yvonne Marie, rua Uruguayana n. 72, 1º andar. Telephone Central n. 810. (O 10133)

PROFESSOR

Precisa-se de um explicador para aulas diarias, de portuguez, arithmetica e geographia, para um menino fazer exames finaes em março p. f., e preparar uma menina para a Escola Normal. Cartas a Lacerda. Caixa postal 1335. (O 10137)

QUARTO

Precisa-se de um, de preferencia no centro da cidade, em casa de familia modesta, para uma senhora que trabalha fóra. Carta para este jornal a L. G. M. (O 10173)

PALACETE

Aluga-se ou vende-se um bom palacete com seis quartos á rua Valparaiso n. 66, transversal a Conde Bomfim. Trata-se á rua Gonçalves Dias n. 56, loja, com o sr. Luiz Migliora, todos os dias das 13 ás 15 horas. (O 10045)

ICARAHY

Aluga-se uma boa casa em centro de jardim proximo á praia, com quatro quartos e porão habitavel, á rua Mariz e Barros n. 109. Trata-se em Nictheroy á rua Presidente Pedreira n. 99, com o proprietario. (O 10046)

TERRENO — LARANJEIRAS

Vende-se um de 10 x 100, preço 50 contos. Trata-se com os proprietarios. Rua Uruguayana n. 95. — Figueiredo, Gonçalves & Pires. (O 10049)

ACTOS FUNEBRES

General dr. Antonio Vieira Arêas Junior

✝ Julia Guilhermina de Campos Arêas, Beatriz Arêas, capitão Alvaro Arêas, senhora e filho, João Augusto Cesar de Souza Filho, senhora e filhos, capitão João Rodrigues de Jesus, senhora e filhas, Affonso Celso Ribeiro e senhora, Maria Campos Miranda Ribeiro e Clarice Miranda Ribeiro agradecem penhoradissimos ás pessoas que compareceram ao enterramento de seu muito querido e bondosissimo esposo, pae, sogro, avô, cunhado e padrinho general ANTONIO VIEIRA AREAS JUNIOR, e convidam as mesmas pessoas e aos outros parentes e amigos para assistirem á missa de setimo dia que por sua alma fazem celebrar amanhã, sabbado, 29 do corrente, ás 10 horas, no altar-mór da egreja da Cruz dos Militares, á rua Primeiro de Março. Desde já se confessam eternamente agradecidos. Attendendo ao estado de profundo abatimento moral em que se encontram as senhoras da familia e á commoção que produz a apresentação de condolencias no final do acto religioso, roga-se aos que tiverem a caridade de comparecer a esse acto, dispensarem as referidas senhoras de receberem, na egreja, aquellas condolencias. (O 9617)

Rita de Siqueira Caldas

(FALLECIDA EM MACAHE')

✝ Zulmira Caldas Pinto e filhas convidam aos parentes e a todas as pessoas de sua amizade a assistir á missa de setimo dia por alma de sua mãe e avó RITA DE SIQUEIRA CALDAS, que será celebrada amanhã, sabbado, 29 do corrente, ás 9 horas, na egreja de Santa Rita. (O 10191)

Constancio da Cunha Bastos

(GUARDA ROUPA THEATRAL)

✝ Sua familia convida seus parentes e amigos para assistirem á missa de setimo dia por alma do seu querido chefe CONSTANCIO DA CUNHA BASTOS, que manda celebrar na egreja de Santa Luzia, amanhã, sabbado, 29 do corrente, ás 9 horas, antecipando seus agradecimentos. (O 10160)

Eduardo Joaquim da Rocha Pinto

✝ As familias Rocha Pinto, Pinto da Rocha, Nobrega, Pereira da Costa e mais parentes penhorados agradecem ás pessoas que acompanharam os restos mortaes de seu saudoso pae, tio, sogro e padrinho EDUARDO JOAQUIM DA ROCHA PINTO e de novo convidam para assistirem á missa de setimo dia que por sua alma mandam rezar amanhã, sabbado, 29 do corrente, ás 10 horas, na egreja da Candelaria, pelo que se confessam eternamente gratos. (O 9697)

Barão d'Oliveira Rôxo

✝ Baroneza d'Oliveira Rôxo e seus filhos, Maria Thereza Rôxo Monteiro de Barros, seus filhos e netos, Viscondo de Vargem Alegre, seus filhos e netos, Maria Rita Monteiro de Barros Rôxo, seus filhos e netos, commendador Arthur Napoleão dos Santos, sua mulher, enteados e netos, Lina Pires Carneiro Leão, seus filhos e netos agradecem penhorados a todos os amigos e parentes que acompanharam os restos mortaes de seu pranteado marido, pae, irmão, cunhado e tio BARÃO D'OLIVEIRA RÔXO, e novamente os convidam para assistirem á missa de setimo dia que em suffragio de sua alma será rezada amanhã, sabbado, 29 do corrente, ás 10 horas, no altar-mór da matriz da Gloria. (O 9628)

Professor Amaro Barreto de Albuquerque Maranhão

(30º DIA)

✝ A familia do professor AMARO BARRETO DE ALBUQUERQUE MARANHÃO convida os seus parentes e amigos para assistirem á missa que em suffragio da alma do seu pranteado chefe, faz celebrar no altar-mór da egreja da Candelaria, ás 10 horas da manhã do dia 31 do corrente, confessando-se desde já agradecida. (O 9606)

Avelino Climaco dos Santos

✝ Irêne Cay dos Santos agradece penhoradamente aos que compareceram ao enterro do seu pranteado esposo AVELINO CLIMACO DOS SANTOS e convida para a missa do setimo dia que por sua alma manda celebrar amanhã, sabado, 29 do corrente, ás 9 ½ horas, na egreja de S. Francisco de Paula. (O 10174)

Leonor Francisca da Silva

✝ Joaquim Francisco da Silva e familia, irmão, cunhado e sobrinho da finada LEONOR FRANCISCA DA SILVA agradecem a todos que acompanharam seu enterro e de novo os convidam para assistirem á missa de setimo dia que será rezada amanhã, sabbado, 29 do corrente, ás 9 horas, na egreja de Nossa Senhora do Soccorro, em S. Christovão. (O 10017)

Anna Lucy Colin Mee

(NANINHA)

(2º ANNIVERSARIO)

✝ Ernesto Walter Mee e familia, Côra A. Colin, Eugenio Colin e familia, Mme. Fontoura Xavier e filha, George Mee e familia, James P. Mee e familia (ausentes) convidam aos seus parentes e amigos e aos da sua sempre lembrada e idolatrada filha, irmã, afilhada, sobrinha e prima NANINHA para assistirem á missa que pelo eterno descanso de sua alma mandam rezar no altar-mór da egreja da Santa Cruz dos Militares, amanhã, sabbado, 29 do corrente, ás 9 ½ horas e se confessam eternamente gratos a todos que comparecerem a esse acto de religião e piedade. (O 10.010)

Rosa Piemonte Bernardes

✝ Manoel Bernardes Coelho, Francisca Bernardes de Mendonça, Seraphina de Oliveira Piemonte, irmãos, cunhados e demais parentes agradecem a todas as pessoas que acompanharam á ultima morada os restos mortaes de sua extremosa esposa, filha, nora, irmã e cunhada ROSA PIEMONTE BERNARDES e de novo as convidam para assistir á missa de setimo dia que mandam celebrar amanhã, sabbado, 29 do corrente, ás 8 ½ horas, na egreja do Sanatorio, em Cascadura. (O 9621)

Diva Valentina Muniz Gregory

✝ William Gregory, filhos, nora e netos, Carlos Honorio Tello de Sampaio, senhora e filhos, John Gregory e senhora, dr. Raul Barroso, senhora e filhos, José Motta, senhora e filhos, eternamente gratos a todos que os acompanharam na grande dor porque passaram com a perda de sua idolatrada e inesquecivel esposa, mãe, sogra, avó, filha, irmã, cunhada e sobrinha DIVA VALENTINA MUNIZ GREGORY, convidam para assistirem á missa de setimo dia de seu fallecimento que mandam celebrar hoje, sexta-feira, 28 do corrente, ás 9 horas, no altar-mór da egreja de S. Francisco de Paula, confessando-se desde já muito gratos. (O 9470)

✝ Falleceu hontem D. MARIANNA LEOCADIA CORDEIRO, á rua Lessa do Rego n. 9 (Olaria), mãe de Jayme Muniz Cordeiro, funccionario postal. O cortejo funebre sairá hoje, da estação da praia Formosa, ás 11,15 horas, para o cemiterio de S. Francisco Xavier. (O 9650)

Alfredo Dutra Macedo

(3º ANNIVERSARIO)

✝ A viuva, irmãos, cunhados e sobrinhos convidam os demais parentes e amigos para assistirem á missa de terceiro anniversario que pelo repouso eterno de sua alma mandam celebrar hoje, sexta-feira, 28 do corrente, ás 9 horas, no altar-mór da egreja de Nossa Senhora da Gloria (largo do Machado), pelo que desde já se confessam eternamente agradecidos. (O 8813)

Antonio Gomes de Avila

✝ A viuva Guilhermina Guimarães Avila convida aos parentes e amigos para assistirem á missa de mez, amanhã, sabbado, 29 do corrente, ás 9 horas, na egreja de S. José. (O 10126)

Antonio José Fernandes

✝ D. Rosa Fernandes e familia convida os parentes e amigos para a missa de setimo dia que será celebrada amanhã, sabbado, 29 do corrente, ás 8 ½ horas da manhã, na egreja da Misericordia, confessando-se desde já agradecida. (O 10015)

Dulce e Marina Bastos

✝ A familia coronel Magalhães Bastos, tenentes Sergio Meira de Castro e Milton Cezimbra agradecem ás pessoas amigas que compareceram á missa mandada rezar pela alma do sua filha, irmã e noiva. (O 9581)

Henriqueta Soares de Oliveira

(23º ANNIVERSARIO)

✝ Sua familia manda celebrar uma missa pelo eterno descanso de sua alma, amanhã, sabbado, 29 do corrente, ás 10 horas, na egreja de São Francisco de Paula. (O 9607)

Missa em acção de graças

A familia do marechal TROMPOWSKY manda rezar uma missa em acção de graças, pelo seu restabelecimento, no altar de Nossa Senhora das Victorias, na capella do Collegio Santo Ignacio (rua S. Clemente), amanhã, sabbado, 29 do corrente, ás 9 horas. (O 10313)

Adelina Garcia Terra Lopes

✝ Agenor Terra Lopes, Adalgisa Terra Lopes e Adelina Terra Lopes, João Baptista de Freitas, senhora e filhos (ausentes), Mario de Freitas, senhora e filho (ausentes), Flavio Nelson e senhora e Attila Terra Lopes, senhora e filha, Maria Luiza Terra da Costa, marido, filhos, noras e netos, Protogenia Terra da Costa, filhos, genros, noras e netos, dr. Fernando Terra e senhora, communicam aos seus parentes e amigos que a missa de setimo dia por alma de sua mãe, sogra, avó, irmã, tia e cunhada ADELINA GARCIA TERRA LOPES, será rezada amanhã, sabbado, 29 do corrente, ás 9 ½ horas, na egreja de S. Francisco de Paula (capella de Nossa Senhora da Victoria), confessando-se antecipadamente agradecidos ás pessoas que comparecerem a esse acto de religião. (O 10168)

Coronel do Exercito Joaquim Alfredo Garcia Terra

✝ Dr. Fernando Terra e senhora, suas irmãs, sobrinhos e demais parentes, farão celebrar amanhã, sabbado, 29 do corrente, ás 10 ½ horas, na egreja de S. Francisco de Paula, missa de trigesimo dia do passamento de seu irmão, cunhado, tio e parente coronel do Exercito JOAQUIM ALFREDO GARCIA TERRA agradecendo desde já ás pessoas que comparecerem a esse acto de religião. (O 10169)

Afranio José Babedeti

✝ Nagibe José Babedeti, estabelecido á rua Senhor dos Passos n. 236, participa a todas as pessoas de suas relações que se dignarem acompanhar os restos mortaes de seu filho AFRANIO JOSE' BABEDETI, para o cemiterio de S. João Baptista, que o feretro sairá hoje, ás 4 ½ horas da tarde, o que desde já muito agradece. (O 10218)

Julio Durão de Faria

(1º ANNIVERSARIO)

✝ A familia do saudoso JULIO DURÃO DE FARIA faz celebrar uma missa pelo eterno repouso de sua alma, amanhã, sabbado, 29 do corrente, ás 9 horas, na egreja do Bom Jesus do Calvario (rua General Camara). (O 9580)

Laurinda Augusta Ferreira

✝ Ricarda Augusta Gonçalves convida a todos os parentes e pessoas de amizade de sua idolatrada mãe LAURINDA AUGUSTA FERREIRA para assistirem á missa de trigesimo dia que por sua alma manda rezar ás 8 ½ horas, amanhã, sabbado, 29 do corrente, na egreja do Espirito Santo do Maracanã. Desde já agradece. (O 9630)

Aristides Soares Homem

✝ Georgina Soares Homem e filhos, Jorge Soares Homem e Alencar Soares Homem agradecem a todos aquelles que acompanharam os restos mortaes de seu finado esposo, por cujo acto de caridade e religião agradecem e participam que opportunamente annunciarão o dia em que será rezada a missa pelo seu eterno descanso, cujo fallecimento occorreu no dia 25 do corrente mez. (O 10069)

Antonia Maria de Jesus

✝ Anna Rodrigues de Almeida, Maria dos Prazeres Ferreira e filhos e Joaquim Corrêa Ramos, senhora e filhos mandam rezar missa de trigesimo dia por alma de sua idolatrada mãe, sogra e avó ANTONIA MARIA DE JESUS, amanhã, sabbado, 29 do corrente, ás 9 horas, no altar-mór da egreja de S. Francisco de Paula, confessando-se eternamente gratos a todos que comparecerem a esse acto de religião. (O 8915)

Carlos Martins Ferreira Leite

✝ D. Edmea Vieira Martins Ferreira, sua mãe e filhos, Oswaldo Martins Ferreira e senhora, dr. Franklin de Abranches e familia, Candida Teixeira Martins Ferreira e filhas agradecem a todos os parentes e amigos que acompanharam os restos mortaes de seu marido, genro, cunhado, irmão e tio CARLOS MARTINS FERREIRA LEITE e de novo os convidam para assistirem á missa de setimo dia que por sua alma fazem celebrar hoje, sexta-feira, 28 do corrente, ás 10 horas, no altar-mór da egreja de S. Francisco de Paula, pelo que se confessam eternamente agradecidos. (O 8836)

CABOS DE AÇO

5/8 E 3/4

Em carreteis de mil metros garantidos. Não se vendem fracções de carretel. Avenida Rio Branco n. 109, 3º andar, sala 18. (1663)

COMMERCIO

Rio, 28 de julho de 1922.

NOTAS DO DIA

Hoje, ás 2 horas da tarde, deverá realizar-se a assembléa da Sociedade Anonyma Força, Luz e Melhoramentos de Mossoró.

Na Estrada de Ferro Central do Brasil termina hoje, á 1 hora da tarde, o prazo para o recebimento de propostas para o arrendamento do local para collocação de mostrador, na estação de S. João de Merity, na Linha Auxiliar.

Hoje, á 1 hora da tarde, deverão reunir-se os credores da fallencia de Tallier & Camacho.

PAGAMENTOS ANNUNCIADOS

Hoje — Apolices mineiras, juros.

Hoje — Apolices municipaes de Campos, juros.

Hoje — Banco Nacional Brasileiro, dividendo de 9$000.

Hoje — Banco Portuguez do Brasil, dividendo de 8 %.

Hoje — Banco do Brasil, dividendo de 20$000.

Hoje — Companhia Fiação e Tecelagem de Lã, juros.

Hoje — Companhia Brasil Industrial, dividendo de 15$000.

Hoje — Companhia Tecidos Santo Aleixo, dividendo de 12$000.

Hoje — Companhia Petropolitana, dividendo.

Hoje — Banco de Credito Rural Internacional, dividendo de 7$000.

Dia 31 — Companhia Taubaté Industrial, dividendo de 30$000.

CAMBIO

A abertura desse mercado foi effectuada hontem em boas condições de estabilidade, com o Banco do Brasil sacando de 7 13/32 a 7 5/8 d. e os demais a 7 3/8 d.

O papel particular era adquirido a 7 7/16 e 7 15/32 d.

Durante o dia o mercado tornou-se mais firme, passando o Banco do Brasil a fornecer cambiaes de 7 7/16 a 7 5/8 d. e os outros a 7 3/8 e 7 13/32 d.

As letras de abertura eram cotadas a 7 15/32 e 7 1/2 d.

A' tarde, houve banco estrangeiro que sacasse a 7 27/64 e 7 7/16 d.

Os negocios conhecidos foram regulares, fechando o mercado em calma, com os bancos estrangeiros fornecendo letras a 7 13/32 d. e o do Brasil de 7 7/16 a 7 5/8 d.

O papel particular era adquirido a 7 15/32 e 7 1/2 d.

TABELLA DOS BANCOS

A 90 DIV.

Londres	7 11/32 a	8 d.
	(32$680)—	(38$000)
Paris	$607 a	$610
Nova York	7$300 a	7$320

A' VISTA

Londres	7 9/32 a	7 5/16
	(32$961)—	(32$820)
Paris	$613 a	$620
Nova York	7$360 a	7$400
Canadá	—	7$330
Portugal	$550 a	$580
Italia	$340 a	$345
Belgica	$582 a	$585
Hamburgo	$015 a	$023
Austria (por 1.000 corôas)	—	$100
Montevidéo	6$060 a	6$120
Tcheco Slovaquia (corôa)	$175 a	$179
Hollanda (florim)	2$860 a	2$915
Japão (yen)	3$580 a	3$590
Syria	$615 a	$617
Buenos Aires (peso, ouro)	6$130 a	6$200
Buenos Aires (peso, papel)	2$700 a	2$770
Suecia	1$920 a	1$955
Noruega	1$245 a	1$265
Dinamarca	1$590 a	1$620
Suissa	1$405 a	1$430
Beyrouth	—	7 19/64
Vales ouro, por 1$	—	4$019
Chile, peso	—	$990
Vales, café	$614 e	$615

CABO

Londres	7 1/4 a	7 19/64
Nova York	7$400 a	7$460
Canadá	—	7$360
Portugal	$554 a	$550
Hespanha	1$151 a	1$153
Japão (yen)	—	3$600
Hollanda (florim)	—	2$875
Noruega	—	1$250
Dinamarca	—	1$595
Suissa	1$407 e	1$408
Hamburgo	$015 1/4 a	$015 1/2
Paris	$616 a	$620
Buenos Aires (peso, ouro)	—	6$170
Buenos Aires (peso, papel)	2$705 a	2$710
Suecia	—	1$925
Belgica	$583 a	$587
Italia	$342 a	$346
Montevidéo	—	6$070

Pinto, Lopes & C.

Escriptorio, r. General Camara, 43 — Rio. Armazem: r. Coronel Pedro Alves, 68.

EXPORTADORES E COMMISSARIOS DE CAFE'

CURSO OFFICIAL DO CAMBIO

Sobre Londres	7 15/32	7 13/32
" Paris	$610	$613
" Montevidéo	—	6$100
" Nova York	—	7$352
" Hespanha	—	1$150
" Italia	—	$343
" Portugal (escudos)	—	$560
" Palestina, por franco	—	$612
" Syria, por fr.	—	$617
" Peru', por lb.	—	—
" China, por lb.	—	—
" Austria (corôa)	—	—
" Suissa	—	1$408
" Japão (yen)	—	—
" Hamburgo	—	$015
" Buenos Aires (peso ouro)	—	6$170
" Buenos Aires (peso papel)	—	2$716
" Hollanda (florim)	—	2$870
" Canadá	—	7$330
" Belgica	—	$581
" Suecia	—	—
" Beyrouth	—	—
" Tcheco Slovaquia (corôa)	—	$175
" Rumania (lei)	—	$053
" Dinamarca	—	—
" Noruega	—	1$231
Reformas:		
Caixa matriz	7 3/8 a	7 9/16
Bancario	7 3/8 a	7 7/16
Moedas:		
Soberanos	—	37$000
Libras (papel)	—	—
Dollars (papel)	—	—
Francos (ouro)	—	—
Francos (papel)	—	—
Peso argentino (papel)	—	—
Peso uruguayo (ouro)	—	—
Ouro nacional (moeda de 20$)	—	—
Marcos (papel)	—	—
Pesetas (papel)	—	—
Liras (papel)	—	$370
Corôas austriacas (papel)	—	—
Franco belga (papel)	—	—
Escudos (papel)	—	$630

MOVIMENTO DO CAFE'

SANTOS

Dia 26:

	Saccas
Entradas	24.647
Desde 1º	285.777
Média	10.991
Desde 1º de julho	285.777
Saidas	—
Desde 1º	386.974
Existencia	2.474.283

Preço: typo 4 . . . 19$000

Posição do mercado: estavel.

RIO

Pauta, 1$550

Entradas em 26:

	Saccas
E. F. Central	799
E. F. Leopoldina	8.458
Barra a dentro	200
Cabotagem	—
Total	9.457
Desde 1º	207.660
Média	7.987
Desde 1º de julho	207.660
Média	7.987
Embarques em 26:	
Estados Unidos	—
Europa	10.765
Pacifico	—
Cabotagem	566
Cabo	500
Total	11.831
Desde 1º	174.683
Desde 1º de julho	174.683
Existencia em 27	1.782.557

O mercado desse producto foi aberto, ainda hontem, em condições firmes, com regular numero de lotes na taboa e regular procura. Nas primeiras horas foram registrados negocios de 3.055 saccas, na base de 22$400 a arroba, pelo typo 7.

A' tarde, foram apuradas vendas de mais 5.233 saccas, ao mesmo preço da manhã, fechando o mercado em posição inalterada.

A Bolsa de Nova York abriu com 6 a 9 pontos de baixa, a intermediaria com 9 a 10 de baixa e a 2ª bolsa com 10 a 12, tambem de baixa.

Passaram por Jundiahy 29.000 saccas.

COTAÇÕES

Typo 3	25$200
Typo 4	24$500
Typo 5	23$800
Typo 6	23$100
Typo 7	22$400
Typo 8	21$600
Typo 9	20$400

COTAÇÕES DE ROCHA FARIA & Cia.

End. Tel. — ROCHAFARIA

Escriptorio: Rua Theophilo Ottoni n. 113, sobrado, 1º andar. Telephone 2.254 Norte.

Armazem: RUA CAMERINO, 66 Telephone 3.035 Norte. Caixa postal 710.

— Codigo telegr.: RIBEIRO —

Preços por 15 kilos:

Typo 2	26$200 a	26$700
" 3	25$200 a	25$700
" 4	24$200 a	24$700
" 5	23$700 a	24$200
" 6	23$200 a	23$700
" 7	22$400 a	22$800
" 8	22$000 a	22$500
" 9	21$600 a	21$800

Informações: mercado FIRME.

MOVIMENTO DO CAFE' A TERMO

BOLSAS

	1ª	2ª
Julho	21$500	21$630
Agosto	21$100	21$000
Setembro	20$600	20$400
Outubro	20$200	20$050
Novembro	20$050	20$000
Dezembro	19$950	19$900

Vendas: 1ª bolsa, 15.000 saccas, e 2ª bolsa, 9.000 ditas.

Total das vendas: 24.000 saccas.

Posição do mercado: 1ª bolsa, estavel, e 2ª bolsa, frouxo.

ULTIMAS OFFERTAS

	V.	C.
Julho	21$800	21$650
Agosto	21$200	21$000
Setembro	20$550	20$400
Outubro	20$800	20$050
Novembro	20$150	20$000
Dezembro	20$100	19$900

ASSUCAR

O mercado do assucar funccionou hontem com um movimento pouco desenvolvido de negocios, mas com os vendedores muito firmes. Os preços, porém, não accusaram nova alteração, tendo sido regulares as entradas e pequenas as saidas. Em Pernambuco não havia firmeza, tendo os assucares baixos accusado sensivel depreciação nos preços.

MOVIMENTO DO MERCADO

	Saccos
Stock anterior	179.308
Entradas:	
De Campos	2.775
De Sergipe	2.893
Da Bahia	—
De Maceió	—
De Mossoró	—
De Pernambuco	—
Do Espirito Santo	—
Da Parahyba	—
Total	5.668
Desde 1º	138.609
Saidas	2.615
Desde 1º	168.299
Stock hontem á tarde	182.299

COTAÇÕES

	Por kilo	
Branco crystal	$560 a	$620
Mascavo	$290 a	$340
Idem, 3ª sorte	$500 a	$540
Branco, usina	Não ha	
Demerara	Nominal	
2º jacto	$440 a	$480
Mascavinho	$360 a	$420

BARBOZA, ALBUQUERQUE & COMP.

Secção de café

Dispondo de ARMAZENS GERAES Cobramos: primeiro mez: ARMAZENAGEM E TODAS AS DEMAIS DESPESAS, INCLUSIVE SEGURO E DEVOLUÇÃO DE SACCARIA... 820 réis

Do segundo mez em deante:

ARMAZENAGEM . . . . 150 réis

SEGURO . . . . 50 "

ADEANTAMOS SOBRE OS CONHECIMENTOS

Collocamos cafés a chegar mediante as amostras.

CORRETAGEM, 300 réis por sacco. Caixa n. 622 — Rua do Rosario, 101.

ARMAZENS E MACHINAS PARA REBENEFICIAR: Rua da Saude, 160 a 162

—Cotações por 15 kilos—

Typos	Sul e oeste de Minas — Americano	Sul e oeste de Minas — Côr	Outras Procedencias — Americano	Outras Procedencias — Côr
2...	26$044	26$656	25$329	26$044
3...	25$431	26$044	24$716	25$431
4...	24$818	25$431	24$103	24$818
5...	24$205	24$818	23$491	24$205
6...	23$593	24$205	22$878	23$593
7...	22$980	23$593	22$263	22$980
8...	22$367	22$980	21$652	22$367
9...	21$550	22$163	21$550	21$550

Mercado CALMO. — Sabino di Roberto, encarregado. (623)

MAMONA

Em caroço, kilo	$450
De mamona	1$000
De algodão	1$300
De côco	4$000

FARINHA DE TRIGO

Cotações	Por 44 kilos
1ª qualidade	33$500 a 33$700
2ª qualidade	32$000 a 32$200
3ª qualidade	31$000 a 31$200

MANTEIGA

Mineira, especial	6$000 a 6$300
Dita superior	5$800 a 6$100
Dita regular	4$800 a 5$400

ALGODÃO

Regulou o mercado do algodão, hontem, em posição estavel e com os preços ainda inalterados, mas sem melhores perspectivas. As entregas fizeram-se ainda em escala regular, não tendo havido novas entradas, de sorte que o mercado ficou em condições mais ou menos calmas.

MOVIMENTO DO MERCADO

	Fardos
Stock anterior	13.930
Entradas:	
Do Maranhão	—
De Mossoró	—
De Natal	—
De Pernambuco	—
De Sergipe	—
Da Parahyba	—
Do Ceará	—
Total	—
Desde 1º	14.502
Saidas	431
Desde 1º	9.942
Stock hontem á tarde	13.499

COTAÇÕES

Seridós	36$000 a 37$000
Primeiras sortes	35$000 a 36$000
Paulista	Nominal
Mediano	32$000 a 33$000

FUBÁS

De milho	Por kilo
Grosso, especial	15$500 a 16$000
Fino	17$500 a 18$000
Mimoso	— 24$000
De arroz	— 34$000

TOUCINHO

Commum	1$600 a 1$800
De fumeiro	2$400 a 2$700

XARQUE

Do Rio da Prata	Por kilo
Patos e mantas	1$200 a 1$460
Mantas	1$400 a 1$700
Do Rio Grande do Sul:	
Patos e mantas	1$000 a 1$400
Mantas	Não ha
De Minas:	
Patos e mantas	1$000 a 1$360
De Matto Grosso:	
Patos e mantas	$900 a 1$300

BOLSA

O mercado de titulos regulou hontem bastante activo, mas os negocios sobre apolices da União foram menos importantes, tendo ficado as uniformizadas firmes e as de diversas emissões fracas. As municipaes e estaduaes regularam bem collocadas. Os papeis do Banco do Brasil proseguiram na alta e ficaram bastante firmes, com compradores a 305$000. Cotaram-se as acções das Docas da Bahia em condições mais calmas, mas foram bastante negociadas.

VENDAS

Apolices:	
Uniformizadas, de 1:000$, 1, 5, 10, 12, n.	820$000
Diversas Emissões, de réis 200$, nom., 3, a.	830$000
Ditas de 1:000$000, 1, 2, 12, a.	795$000
Ditas idem, 20, 20, a.	796$000
Ditas de 1920, port., 15, a	770$000
Ditas de 1921, port., 8, 12, 34, a.	763$000
Obrigações do Thesouro, 50:000$, a.	994$000
Municipaes, de 1914, port., 2, 4, 25, a.	175$000
Ditas de 1920, port., 10, 14, 20, 20, 70, 100, a.	158$000
Ditas decreto 1.622, port., 100, a.	175$000
Ditas de Campos, 44, a.	180$000
Ditas de Nictheroy, 2ª serie, 15, 200, a.	75$000
E. do Rio Grande do Sul, de 1:000$, nod., 60, a	976$000
E. do Rio (Popular), 25, 1, 58, a.	96$500
Bancos:	
Brasil, 21, a.	300$000
Idem, 200, a.	305$000
Companhias:	
Docas da Bahia, 50, 100, 100, 200, 100, 100, a.	69$000
Ditas idem, 100, a.	69$500
Ditas idem, 100, 100, 100, 100, 100, 100, 400, 300, a	70$000
Ditas idem, 200, v/c., 30 dias, a.	71$000
Ditas idem, 300, v/c., 30 dias, a.	74$000
Aurea Brasileira, 50, a.	120$000
Debentures:	
Docas de Santos, 50, a.	190$000

VENDA JUDICIAL

Apolices Diversas Emissões, de 1921, portador, 12, a.	765$000

RENDAS PUBLICAS

Recebedoria do Minas

Arrecadação do dia 27	31:058$700
De 1 a 27	843:527$700
Em egual periodo do anno passado	1.324:601$100

MARITIMAS

VAPORES ESPERADOS

Portos do sul, "Caxias".
Portos do norte, "Ceará".
Santos, "Margit Skogland".
Rio da Prata, "Regina d'Italia".
Noruega, "Salta".
Portos do norte, "Campeiro".
Nova York, "Vestris".
Hamburgo e escs., "S. Jorge".
Rio da Prata, "Palermo".
Southampton e escs., "Almanzora".
Portos do norte, "Manáos".
Gothemburgo e escs., "Canadá".

Agosto:

Portos do norte, "Minas Geraes".
Portos do sul, "Campinas".
Londres e escs., "Highland Rover".
Liverpool e escs., "Ortega".
Rio da Prata, "Suecia".
Rio da Prata, "Tomaso di Savoia".
Rio da Prata, "Mendoza".
Nova York, "Southern Cross".
Rio da Prata, "Formosa".
Portos do sul, "Ruy Barbosa".
Rio da Prata, "Zeelandia".
Rio da Prata, "Western World".
Rio da Prata, "Ré Vittorio".

VAPORES A SAIR

Hamburgo e escs., "Montferland".
Montevidéo e escs., "Sirio".
Pelotas e escs., "Itapacy".
Genova e escs., "Regina d'Italia".
Santos e Rio da Prata, "Plata".
Hamburgo e escs., "Aldabi".
Macáo e escs., "Itatinga".
Rio da Prata, "Eemland".
Porto Alegre e escs., "Itaquatiá".
Laguna escs., "Flamengo".
Aracajú e escs., "Itaperuna".
Hamburgo e escs., "Caxias".
Genova e escs., "Palermo".
Rio da Prata e escs., "Vestris".
Rio da Prata e escs., "Almanzora".
Laguna e escs., "Etha".
Macáo e escs., "Tibagy".
Rio da Prata e escs., "Canadá".

Agosto:

Pará e escs., "Acre".
Portos do Pacifico e escs., "Ortega".
Rio da Prata e escs., "Highland Rover".
Porto Alegre e escs., "Campeiro".
Hamburgo e escs., "Belmonte".
Helsongfors e escs., "Suecia".
Porto Alegre e escs., "Asea".
Genova e escs., "Tomaso di Savoia".

LEILÃO DE PENHORES

EM 28 DE JULHO DE 1922

A. Cahen & C.

Rua Barbara de Alvarenga, 22 (Casa fundada em 1878)

Resgatam-se ou reformam-se as cautelas vencidas até á hora do leilão. VEUVE LOUIS LEIB & C. (Successores)

Esta casa não tem filiaes. (1310)

DINHEIRO

Grumbach, Rocha & C.

57 — PRAÇA TIRADENTES (proximo á Cia. Telephonica)

Joias e mercadorias

Tel. C. 4011 (O 6519)

Implorando a caridade

VIUVA SOARES, velha sem poder trabalhar.

VIUVA SANTOS, com 68 annos de edade, gravemente doente de molestias incuraveis.

VIUVA DE UM JORNALISTA, sem o menor amparo.

Amas seccas e de leite

PRECISA-SE de uma ama secca para menino de 4 annos; trata-se á rua Dionysio Cerqueira 17 A. Largo dos Leões. (O 10175) A

PRECISA-SE de uma ama secca. Familia ingleza. Candido Mendes n. 63 — Gloria. (O 9623) A

PRECISA-SE de uma boa ama secca na Rua D. Anna numero 1, Botafogo. Tel. Sul 1768. O. (9533) A

Cozinheiros e cozinheiras

ALUGAM-SE uma optima cozinheira de forno e fogão e uma do trivial variado; rua Sete de Setembro n. 235. Phone, Central, 4457. (O 9593) B

EMPREGADA — Precisa-se de uma limpa e de confiança sabendo cozinhar bem o trivial em fogão a gaz fazendo mais alguns serviços de pequena familia; ordenado 65$000. Rua S. Francisco Xavier n. 362. (O 8819) B

PRECISA-SE de uma boa cozinheira para pequena familia e que durma no aluguel, rua Barão de Mesquita, nº 311 O. (9205) B

PRECISA-SE de uma cozinheira estrangeira, que dê referencias de sua conducta, para casa de casal sem filhos, familia de tratamento a Rua dos Araujos n. 64. Paga-se bem. O. (8737) B

PRECISA-SE de uma creada que cozinhe o trivial, lave e passe alguma roupa, dormindo fóra e tendo os domingos de folga depois do almoço; paga-se 45$, na rua João Barbalho n. 156, perto da estação Quintino Bocayuva. (O 8826) B

PRECISA-SE de uma cozinheira, e de uma copeira arrumadeira, que saibam perfeitamente o seu officio, para familia estrangeira em Ipanema. E' indispensavel competencia, asseio e boas referencias, para a rua Prudente de Moraes n. 408. Telephone Ipanema 914. (O 9508) B

PRECISA-SE de uma cozinheira do trivial á rua Pereira Nunes, 60, Aldeia Campista. (O 10153) B

PRECISA-SE de uma perfeita cozinheira, na rua Buarque de Macedo n. 71. (O 10130) B

PRECISA-SE de uma cozinheira que lave e passe; rua Senador Furtado n. 18. (O 10092) B

PRECISA-SE uma cozinheira, Avenida Pedro Ivo n. 61, casa 46 — Villa Souza Cabral. (O 10078) B

PRECISA-SE de uma cozinheira de forno e fogão; rua Haddock Lobo n. 203. (O 9644) B

PRECISA-SE de uma boa cozinheira e que faça outros serviços, rua Diamantina n. 91 — Est. do Riachuelo. (O 9354) B

PRECISA-SE de uma cozinheira arrumadeira, para casa de um senhor viuvo. Rua Santa Sophia, 94 O. (8720) B

PRECISA-SE de uma cozinheira para familia de tratamento, Rua Junquilhos n. 60 — Santa Thereza.

PRECISA-SE de uma boa cozinheira para cozinhar e lavar para uma casa de tres pessoas (fogão a gaz), que durma no aluguel; trata-se na rua do Mattoso n. 79. (O 8804) B

PRECISA-SE de uma cozinheira para o trivial, em casa de pequena familia, tem fogão a gaz. Paga-se bem. Rua Victor Meirelles n. 69 — Estação do Riachuelo. (O 8830) B

PRECISA-SE de uma cozinheira para casa de pequena familia. (O 8843) B

PRECISA-SE de uma boa cozinheira e que faça outros serviços, para um casal, rua General Camara n. 306, sobrado. (O 8847) B

PRECISA-SE uma cozinheira que saiba cozinhar o trivial com perfeição, á rua Visconde de Itauna 105, sobrado. (O 8953) B

PRECISA-SE de cozinheira que lave e passe alguma roupa. Paga-se 50$; rua Conselheiro Barros n. 5, entre Sertorio e Bispo (Itapagipe). (O 9641) B

Creados e creadas

ALUGAM-SE uma arrumadeira e uma copeira; rua Sete de Setembro n. 235. Phone, Central, 4457. (O 9594) C

ALUGA-SE uma arrumadeira com pratica e de muito boa conducta, para casa de familia, pensão ou hotel; quer casa de tratamento; rua Dr. Maia Lacerda n. 88. Telephone, Villa, 877. (O 10024) C

CRIADA — Precisa-se de uma senhora que faça todos os serviços domesticos menos, cozinhar e lavar roupa. E' preciso que durma no aluguel, preferencia portugueza ou hespanhola. Rua Junquilhos 62, Sta. Thereza. (O 9631) C

COPEIRA ARRUMADEIRA — Precisa-se de uma, em casa de familia, á rua Corrêa Dutra n. 166. (O 10011) C

PRECISA-SE de uma empregada, para copeira, que dê fiança de sua conducta, na rua Gustavo Sampaio n. 185 — Leme. (O 10003) C

PRECISA-SE de uma perfeita copeira, para casa de pequena familia; praia de Botafogo n. 206. (O 10113) C

PRECISA-SE uma empregada para o serviço de um casal; rua Dr. Nabuco de Freitas n. 108 — Cidade Nova. (O 10030) C

PRECISA-SE de um copeiro; prefere-se estrangeiro, á rua D. Luiza, 73, Gloria. (O 10205) C

PRECISA-SE de uma arrumadeira; prefere-se estrangeira; á rua D. Luiza 73, Gloria. (O 10206) C

PRECISA-SE de uma empregada para serviços domesticos, á rua dos Invalidos n. 80, sobrado. (O 9602) C

PRECISA-SE de uma empregada para todo o serviço de um casal, rua do Areal n. 61. (O 8023) C

PRECISA-SE de uma creada, em casa de pequena familia, para serviços leves. Rua do Cattete 86, sobrado. (O 9130) C

PRECISA-SE de uma lavadeira para casa de familia, na Rua Haddock Lobo nº 3. O. (9175) C

PRECISA-SE de uma arrumadeira allemã ou que fale allemão; ordenado 50$000, na rua Jockey Club n. 342. (O 9166) C

PRECISA-SE de uma copeira arrumadeira, de confiança, á rua Affonso Penna n. 75. (O 8558) C

PRECISA-SE de uma empregada, para cozinhar, lavar e engommar, para um casal. Rua Domingos Ferreira, 188, Copacabana. O. (8799) C

O especifico das crianças syphiliticas é O "ELIXIR 914"

Combate a syphilis radicalmente sem o perigo das injecções. E' depurativo energico e tonico de alto valor.

A FLUXO-SEDATINA, Cura Colicas Uterinas em 2 horas e Combate todas as doenças do Utero, Inflamações dos Ovarios, Suspensões, etc. (694)

Empregos diversos

AGENTES — Precisam-se em todas as localidades do interior para assignaturas de uma revista catholica. Cartas á Caixa Postal n. 1.672, Rio. (O 8740) S

COBRADOR — Offerece-se um dando referencias e fiança. Cartas para este jornal á Romão. (O 10050) D

INTERPRETE falando francez, inglez, allemão, italiano, hespanhol e portuguez, offerece-se. Cartas "Juventud", neste jornal. (O 9590) D

MOÇAS activas, para serviço facil ao alcance de qualquer pessoa, externo; tratar á rua Visconde Rio Branco n. 39, 1º andar, sala 3; de 10 ás 12 e 14 ás 18 horas. (O 10159) D

PRECISA-SE de uma senhora, para companhia e ajudar em alguns serviços domesticos, para casa de familia; rua Dr. Dias da Cruz nº 357, Meyer O. (9536) D

PRECISA-SE de costureiras para a bancada, na fabrica de camisas Americanas e roupas para homens. Rua dos Andradas, 56, paga o melhor preço do Rio de Janeiro O. (8817) D

PRECISA-SE de perfeitas corpinheiras e de boas ajudantes para um dos ateliers do Grand Palais; á rua Sete Setembro n. 110. (O 8877) D

PRECISA-SE de meios officiaes Marceneiros, lustradores e aprendizes com pratica. Rua Riachuelo, 130. O. (9476) D

RINS, FIGADO ESTOMAGO

Effeito rapido e radical nas dôres dos rins, congestão do figado, ictericia, dyspepsia, arrôtos, máo halito, digestões difficeis e prisão de ventre habitual com as PILULAS "EMIL", vegetaes e sem diéta.

VIDRO, 2$000 — PELO CORREIO, 2$500

Depositarios: — PERESTRELLO FILHO & Cia.

URUGUAYANA, 66

Casa "A GARRAFA GRANDE"

Em Nictheroy: — *Drogaria Barcellos.*

(576)

MOÇAS. Precisa-se para operarias, na fabrica de bonbons e chocolate Behring, á rua 13 de Maio n. 10. (O 899) D

OFFERECE-SE um moço para qualquer trabalho de escriptorio; escreve á machina, fala francez, dá referencias; escrever escriptorio desta, com as iniciaes H. R. (O 9693) D

PRECISA-SE de ajudantes de costureira na rua do Cattete n. 254, loja. (O 10178) D

PRECISA-SE de um menino para vender bonbons e outros doces dentro de cinema ou theatro; paga-se bem; trata-se das 8 em deante. Rua da Saude, 41, 1º andar (P. Mauá). (O 10179) D

PRECISA-SE de um empregado de 16 a 18 annos, para moveis. Rua Lavradio, 102. (O 10209) D

PRECISA-SE de um homem habil para concertar automoveis de carga; trata-se na r. S. Pedro 35, loja, ou Praia do Retiro Saudoso 35; só serve homem serio. (O 10165) D

PRECISA-SE de um perfeito jardineiro que dê referencias suas, para tratar de jardim, horta e estufa, á rua Voluntarios da Patria. Ordenado 100$. Trata-se á rua da Alfandega 7, loja. (O 10212) D

PRECISA-SE de meninos até 12 annos; rua Assembléa n. 63, 1º andar. (O 10097) D

SO' PARA MOÇAS ESPERTAS

Aconselhamos experimentar antes de mais nada, o afamado producto allemão

"GERMANIA"

que tinge com perfeição todos os tecidos, sem manchar. Vende-se nas perfumarias, drogarias, armarinhos e casas de ferragens. — QUEIROZ & SUZARTE — Rua da Praigha 73. — Caixa postal n. 765. Telephone Norte 6812. End. telegr. Niamager. (1651)

PHARMACIA. Precisa-se de um servente, á rua Conde de Bomfim, 654. (O 8646) D

PRECISA-SE de uma cozinheira, á rua Gonçalves Dias n. 85, 2º andar. (O 8781) B

PRECISA-SE de bons machinistas; rua Larga n. 150. (O 8779) D

PRECISA-SE de um rapaz para serviços leves, em casa commercial. Largo Estacio Sá, 89 O. (9471) D

PRECISA-SE de um bom electricista, trata-se na rua Frei Caneca nº 15, loja O. (8824) D

PRECISA-SE de um bom carpinteiro, trata-se na rua Frei Caneca nº 15, loja O. (8824) D

PRECISA-SE de um rapaz para limpeza de gabinete. Rua dos Andradas n. 44, sob. (O 8916) D

Tossis? Tomae BRONCHITAL

Deposito: — RUA URUGUAYANA, 111

PHARMACIA BITTENCOURT. (693)

PRECISAM-SE para uma fabrica de Rendas moças expertas de 16 a 20 annos, para enrolar rendas, e boas passadeiras, pagando-se respectivamente 10 e 5 réis por peça, assim como meninas de 13 a 16 annos, para collar papeis e sellos nas peças. Trata-se na Secção de Acabamento á Rua Garibaldi Nº 25, Muda da Tijuca. O. (8816) D

PRECISAM-SE moças ou rapazes de 14 a 18 annos, com pratica ou sem, para fabrica de escovas; á rua Buenos Aires n. 270. (O 8729) D

PRECISA-SE de uma costureira; á rua Voluntarios da Patria, 125. (O 10131) D

PRECISA-SE de um menino de 15 a 16 annos, para serviços leves; rua Assembléa n. 106. (O 9652) D

PRECISA-SE, com urgencia de uma perfeita bordadeira á mão. Copacabana n. 587, casa 2, 3$000 por dia. (O 9639) D

PRECISA-SE de um empregado que saiba tirar leite e entenda de chacara, na Rua Tenente Costa nº 100, Todos os Santos. O. (9474) D

URGENTE. Precisa-se de um empregado que tenha pratica, em casa de moveis usados, para lustrar e concertar, á rua Catumby, 24. Tel. Villa 774. (O 9584) D

Casas e commodos centro

ALUGA-SE um quarto, a senhor ou a casal sem filhos, casa de familia, á rua General Caldwell n. 210, sob., em predio novo. (O 9664) E

ALUGA-SE um bonito salão. 120, Sete Setembro, 1º andar. (O 10120) E

O melhor para as crianças com lombrigas

O Vermifugo EMIL é um xarope de sabor agradavel e de effeitos seguros nas lombrigas e varias especies de ascarides.

E' completamente inoffensivo; não é irritante, a exemplo dos vermifugos oleosos.

E' preparado com vegetaes da flora brasileira, dos que são usados pelas commissões medicas no interior dos Estados, e, por isso, destróe todos os vermes, inclusive o ancylostomo.

Mas ainda, mesmo quando as creanças nervosas e insomnes não expillam bichas, usando o Vermifugo EMIL, conseguem, com o seu uso, a calma e o dormir tranquillo.

O Vermifugo EMIL serve em qualquer caso, em creanças e adultos. Não tem dieta.

A' venda nas principaes pharmacias e drogarias. Preço: vidro 2$500; pelo Correio, 3$500.

Deposito geral: RUA URUGUAYANA N. 66.

PERESTRELLO FILHO & Cia. (558)

PRECISA-SE de um servente para pharmacia, á rua S. Francisco Xavier n. 466 (O 10087) D

PRECISA-SE de um menino ou menina, para serviços de casa, na rua S. Luiz n. 50. (O 9626) D

PRECISA-SE de bons marceneiros; rua Larga n. 150. (O 10005) D

PRECISA-SE de um rapaz entre 14 e 16 annos, com pratica de porteiro, na rua D. Luiza n. 21—Gloria. (O 10011) D

PRECISA-SE em casa particular, com jardim, quarto com pensão. Prefere-se perto da praia. Cartas a M. H., nesta redacção. (O 10001) D

PRECISA-SE de ajudantes e aprendiz de costuras, á rua Silveira Martins n. 14, terreo. (O 9605) D

PRECISA-SE de um encadernador e de um impressor minervista, na typographia á rua Visconde do Rio Branco, 63 O. (8688) D

PRECISA-SE de um official empalhador. Trata-se no Theatro Phenix. (O 9315) D

PRECISA-SE de um carregador para carregar á cabeça e fazer limpeza, rua Gonçalves Dias n. 52, sobrado. (O 8860) D

ALUGA-SE um bom quarto, ricamente mobilado, com optima pensão, em centro de jardim. Alvear Pensão, rua do Riachuelo, 136. (O 10211) E

ALUGA-SE um quarto independente, mobilado, com ou sem pensão, a cavalheiros do commercio, á rua Buenos Aires 161 A, sob. (O 9669) E

ALUGA-SE um bom quarto, com ou sem mobilia, a moços distinctos do commercio, á rua do Senado n. 227, sobrado. (O 9665) E

ALUGA-SE 1 sala de frente, bem mobilada, com ou sem pensão, para casal ou a senhores do commercio, em casa de familia de todo respeito e com todo conforto. Rua Lavradio, esquina da avenida Mem de Sá, n. 157, 1º andar. (O 9246) E

ALUGA-SE um escriptorio interno por 60$; av. Rio Branco n. 90, 1º andar — Previdencia. (O 10019) E

ALUGA-SE, em casa de familia, uma esplendida sala de frente, bem mobilada, com café, luz e telephone, por 140$, a um senhor ou a dois rapazes distinctos. Rua Visconde do Paranaguá, 15. Lapa. (O 10164) E

ALUGAM-SE uma magnifica sala de frente e um quarto, mobilados, com pensão, á rua Buenos Aires n. 102, 2º andar. Só a moços do commercio. (O 10109) E

ALUGA-SE uma casa com todas as commodidades, para familia de tratamento. Rua Rosa Sayão n. 30, esquina das escadas da rua Gomes Carneiro. (O 9385) E

Aluga-se a casal de tratamento, quarto de frente, com entrada independente, com pensão de primeira ordem; á rua Farani, 52. (Botafogo). Tel. Sul. 3235. (O 9356) G

ALUGAM-SE quartos a rapazes do commercio, preços modicos, em casa de familia estrangeira, na rua Indiana n. 37 (Cosme Velho); trata-se na mesma. (O 9294) G

KITATÓS PASTILHAS

Protecção segura contra GRIPPE, FEBRES e RESFRIADOS. (2807)

ALUGA-SE uma magnifica sala de frente, mobilada, com pensão; rua do Rosario n. 160, 2º andar. (O 8678) E

ALUGAM-SE, na rua Acre 28, boas salas de frente para escriptorio. (O 10094) E

ALUGAM-SE, em casa de familia, em predio novo, esplendidos quartos sem mobilia, e boa pensão, a casaes e rapazes sérios, do dia 1º de agosto em deante, á rua Buenos Aires, 263. Trata-se até o dia 31, na rua S. Pedro, 118, 2º. (O 10108) E

Aluga-se para casal de tratamento ou senhores distinctos, uma sala mobilada, com entrada independente, com agua corrente, encerada; tem jardim e varanda, na rua do Riachuelo n. 166. (O 9292) E

ALUGAM-SE 2 quartos mobilados, para 4 ou 5 rapazes do commercio, com pensão, á rua Buenos Aires 102, 2º andar. (O 9321) E

ALUGA-SE uma boa sala mobilada, em casa de familia, para casal, á rua do Riachuelo n. 176. (O 8753) E

ALUGA-SE um predio de dois andares para negocio e familia, junto ou separado, na rua de São Jorge n. 50. (O 9427) E

ALUGA-SE um quarto, na rua do Senado n. 184. (O 9271) E

ALUGAM-SE duas espaçosas salas para escriptorio ou estabelecimento de productos chimicos e outros, á rua da Alfandega n. 59, 1º andar. (O 9502) E

ALUGA-SE um bom quarto de frente, mobilado, com boa pensão, perto do Flamengo; r. Dois de Dezembro n. 46. (O 8721) G

ALUGA-SE uma esplendida casa, com 10 quartos, 4 salas, grande quintal, propria para pensão ou grande familia. Rua Ruy Barbosa, 47, antiga S. Clemente. (O 9320) G

ALUGA-SE um quarto de frente de rua, para moço do commercio ou senhora só, que trabalhe fóra; rua Santo Amaro n. 29, casa 14. (O 8806) G

ALUGA-SE, na praia de Botafogo, em casa de familia ingleza, uma sala mobilada, com café de manhã, para cavalheiro distincto. Telephone, Sul, 406. (O 8794) G

ALUGAM-SE para familias de fino trato, sem que as mesmas tenham necessidade de occupar uma casa cheia de responsabilidades, encontrando na Pensão Rei Jorge, situada na rua das Laranjeiras n. 334, aposentos mobilados com todo conforto, tendo grande parque, para recreio de creanças e tudo mais que possam desejar as exmas. familias, por preços modicos. (O 8900) G

ALUGA-SE um esplendido quarto, com pensão e com ou sem mobilia, para casal distincto ou sr. do commercio, em casa de familia. Rua Sorocaba, 31. (O 8903) G

ALUGA-SE, na Praia de Botafogo n. 92, em casa de pequena familia, um excellente aposento mobilado para cavalheiro de tratamento. (O 8838) G

SABONETE DE ROSS

USADO PELAS PESSOAS DE BOM GOSTO. (3227)

ALUGA-SE um bom escriptorio á rua Gonçalves Dias, 56. (O 9254) E

ALUGA-SE, para casal de tratamento ou dois senhores, uma sala bem mobilada, com pensão. Rua Silva Manoel n. 88. (O 9216) E

ALUGA-SE, em casa de familia, a casal sem filhos, uma sala e um quarto com cozinha e despensa; á rua Buenos Aires n. 250. (O 8729) E

ALUGA-SE, em casa de familia, um excellente quarto mobilado. Banhos quentes e telephone. Rua Senador Dantas n. 38. (O 9478) E

ALUGA-SE uma sala espaçosa, mobilada, a senhor de tratamento ou casal sem filhos; rua do Riachuelo n. 106. (O 9498) E

ALUGA-SE uma linda sala de frente, mobilada, com telephone, a moça de tratamento, na av. Gomes Freire n. 101, sobrado. (O 9542) E

ALUGAM-SE uma sala de frente, mobilada ou não, e mais dois quartos, á rua Carlos de Carvalho n. 65, 2º andar. (O 8886) E

ALUGA-SE 1 ou 2 salas para qualquer negocio. Rua Evaristo da Veiga, 133. (O 8894) E

ALUGA-SE uma linda sala com frente para a avenida Rio Branco, bem mobilada e com pensão, a casal de tratamento. Rua de São Bento n. 30, 2º andar. (O 8880) E

ESCRIPTORIO. Aluga-se um bom, de frente, c. telephone. Rua da Quitanda n. 33, sobrado. (O 9420) E

QUARTOS. Alugam-se dois, sendo um de frente, em communicação, a tres ou quatro rapazes de tratamento; são mobilados, com roupa de cama e todo o conforto. Av. Passos 40, sob. (O 8825) E

SALA. Aluga-se bem mobilada e muito limpa, a moço distincto. Avenida Mem de Sá, 28. (O 9318) E

SALA. Aluga-se propria para qualquer escriptorio, com luz e telephone N. 2384. Rua da Quitanda, 72, 2º andar. (O 8933) E

Lapa e Santa Thereza

ALUGA-SE, em casa de familia, um quarto mobilado; rua Augusto Severo n. 32, praia da Lapa. (O 8803) F

ALUGA-SE uma boa sala de frente, para rapazes de tratamento ou duas pessoas, á rua Taylor n. 5. (O 8742) F

Cattete, Laranjeiras, Botafogo e Gavea

ALUGA-SE, em casa de familia, excellente quarto para solteiro; serve tambem para casal. Boa pensão e telephone; rua Farani n. 36. (O 8939) G

ALUGA-SE um quarto muito bem mobilado, na rua Dois de Dezembro n. 12, quasi esquina do Flamengo. (O 9636) G

ALUGAM-SE bons aposentos para moços solteiros ou casal sem filhos, á rua Benjamin Constant 141. (O 10039) G

ALUGAM-SE, na Pensão Odessa, á rua do Cattete n. 136, aposentos mobilados, para familias e cavalheiros, com ou sem pensão; a casa é nova e o mobiliario é novo. Fala-se francez. B. M., 3584. (O 10032) G

ALUGA-SE um magnifico e espaçoso quarto mobilado e sem pensão, a senhor do commercio, na rua Andrade Pertence n. 24. (O 9643) G

ALUGAM-SE duas magnificas salas de frente, juntas ou separadas, exclusivamente a pessoas de tratamento; banhos quentes, telephone, etc.; unico inquilino. A rua Bento Lisboa n. 72. (O 10043) G

ALUGAM-SE, em casa de uma senhora só, uma sala de frente e um quarto, com ou sem moveis; rua Visconde de Caravellas n. 31. (O 10045) G

ALUGA-SE um amplo aposento de frente, com pensão, em casa de familia, a casal de tratamento. Rua Marquez de Abrantes, 170. (O 10091) G

ALUGA-SE uma sala mobilada, com pensão, a casal sem filhos ou senhora só, de bom comportamento, proximo á Exposição. Ladeira da Gloria n. 3 (terreo). (O 9421) G

ALUGA-SE o predio da rua S. João Baptista n. 28 A. Chaves na rua da Matriz n. 79, Botafogo. (O 9525) G

ALUGA-SE, em casa de familia, excellente quarto para solteiro. Serve tambem para casal. Boa pensão e teleph. R. Farani, 36. (O 8939) G

ALUGA-SE uma sala mobilada, com pensão, á rua Carvalho de Sá 57, junto ao largo do Machado. (O 8907) G

ALUGA-SE um bom quarto, para moço solteiro, á rua Costa Bastos n. 24. (O. 8918) G

BOM QUARTO — Aluga-se para casal um confortavel quarto mobilado com pensão á rua Paysandú n. 187. (O 9146) G

FAMILIA SUISSA cede dois esplendidos quartos com pensão, de preferencia cavalheiros. Rua Carvalho de Sá n. 75, Cattete. (O 10083) G

PENSÃO Florentina. Alugam-se bons quartos para casal e solteiro, cozinha de 1ª ordem. Rua das Laranjeiras 147, T. B. M. 251. (O 7211) G

PENSÃO Cattete, 243 — Alugam-se excellentes quartos mobilados com pensão. Dá-se tambem pensão á mesa por 100$. (O 10080) G

QUARTO. Aluga-se mobilado, casa de conforto e asseio, a rapaz do commercio, teleph. B. M. 2617. (O 10007) G

QUARTOS com pensão, para casal ou cavalheiro de boas referencias, á rua Bambina n. 136. Teleph. Sul 2739. (O 9571) G

SALA e quarto de frente, com todo conforto, mobilada, com pensão, em casa de familia, aluga-se á rua Farani, 23, proximo á praia de Botafogo. (O 9145) G

SALA. Aluga-se uma espaçosa, com janellas e vista para o mar, com boa pensão e bem mobilada, a um casal distincto, com commodidades, asseio e socego, preço modico; rua Buarque de Macedo, 13. Cattete. (O 10056) G

SALA de frente, aluga-se, ricamente mobilada e com todo o conforto possivel, em casa recem-montada. Cozinha extra. Rua Silveira Martins 70. (O 9118) G

TRASPASSA-SE uma casa mobilada; na rua Corrêa Dutra, 92, Cattete.

CABOS DE AÇO

5|8 E 3|4

Em carreteis de mil metros garantidos. Não se vendem fracções de carretel. Avenida Rio Branco n. 109, 3º andar, sala 18. (1663)

Leme, Copacabana e Leblon

ALUGA-SE a casa da rua Real Grandeza n. 192, completamente limpa, com 7 quartos, salas e mais dependencias, grande terreno; trata-se na mesma, das 10 ás 17 horas. (O 9589) H

ALUGA-SE uma casa mobilada, na rua Vinte e Oito de Agosto 55, Ipanema; trata-se na mesma. Tel. 646, Ipanema. (O 8334) H

ALUGAM-SE, em casa de distincta familia, na principal rua do Leme, dois confortaveis quartos, a casaes de todo o respeito. Informações: telephone 3167, Sul. (O 9034) H

ALUGA-SE a casa da rua Prudente de Moraes n. 126, Ipanema, propria para casal de tratamento; ver e tratar na rua Vinte de Novembro n. 425. (O 8778) H

CASA NO LEME — Aluga-se um esplendido predio, com magnificas accommodações, em centro de terreno, para familia de tratamento. Rua Buarque 39, trata-se com o sr. Raul, rua da Quitanda n. 108. (O 10183) H

EM casa de pequena familia situada na Avenida Atlantica, aluga-se 2 salas de frente ao mar com ou sem moveis e pensão a pessoas distinctas. Entrada pelos fundos; rua Gustavo Sampaio n. 125. (O 9545) H

ESPLENDIDA casa — Aluga-se para familia de tratamento, que goste do que é bom; hygienico e confortavel casa, com optimos aposentos, á rua Buarque n. 39; trata-se á rua da Quitanda n. 108, com o sr. Raul. (O 10184) H

GYRALDOSE

para os cuidados intimos da mulher

O antiseptico que toda a mulher deve ter em sua toilette.

Excellente producto não toxico descongestionante, anti-leucorrheico, resolutivo e cicatrizante.

Cheiro muito agradavel. Póde ser usado continuamente por ser muito economico. Assegura um bem estar real.

A GYRALDOSE é o antiseptico ideal para viagem. A sua fórma é de comprimidos resistentes e eguaes. Cada dóse dissolvida em dois litros d'agua dá a solução perfumada que a Parisiense adopta para os cuidados habituaes de pessoa.

Estabelecimentos Chatelain, 2, rue de Valenciennes, Paris, e em todas as Pharmacias e Perfumarias.

Pastilhas para banhos e lavagens uterinas.

Madame console-se. Com esta caixa de GYRALDOSE suas doenças desapparecerão rapidamente.

Sabão antiseptico de GYRALDOSE

Agentes geraes para o Brasil: — FERREIRA, BUREL & Cia. — Rua dos Andradas, 165 — Rio de Janeiro. (2263)

QUARTOS com agua corrente e pensão; dá comida fóra, preços modicos, no Hotel Balneario, Barroso 43, estação Copacabana, Ipan. 1327. (O 9624) H

QUARTOS com agua corrente e pensão; dá comida fóra, preços modicos, no Hotel Balneario, rua Barroso 43, estação Copacabana, Ipan. 1327. (O 7755) H

ALUGAM-SE dois quartos com pensão, a empregados no commercio, em casa de familia; rua Conde de Bomfim n. 200, sobrado. (O 9611) K

ALUGAM-SE bons quartos e salas, com pensão, a rapazes ou casaes de tratamento; em Haddock Lobo 49. (O 8259) K

ALUGAM-SE, em casa de familia de tratamento, a casaes, uma sala de frente e um espaçoso quarto, com pensão, á rua Conde de Bomfim 164. (O 8658) K

ALUGA-SE quarto sem mobilia com optima pensão, a casal ou senhora de respeito, em casa de familia, á rua do Mattoso, 91. (O 9330) K

ALUGA-SE um commodo em casa de familia distincta, independente, a uma senhora que trabalhe fóra, á rua Barão do Bom Retiro 31, E. Novo. (O 8631) M

ALUGA-SE o confortavel e espaçoso predio da rua João Rodrigues n. 50. (O 8694) M

LOTH-KIANG

Endereçae vossas cartas ao seu discipulo, assistente e successor sr. Antonio Alves Neto, L. Railway — Minas Geraes — Cidade de Ubá. (1373)

NICTHEROY

PRECISA-SE comprar uma casa pequena, ainda que nos suburbios e necessitada de obras, cujo pagamento seja feito a duzentos mil réis mensaes. Cartas para esta redacção, a G. E. (O 9099) N

TERRENOS em Jacarépaguá — Vendem-se superiores lotes, á margem do bonde, em estrada macadamizada, com luz e agua encanada; facilita-se a compra, em prestações de 100$000 a 1:000$000; toma posse na 1ª prestação, logares altos e saudaveis. Das 12 ás 16, escriptorio, praça 15 de Novembro n. 34, com o sr. Costa. (O. 8391) N

Saude, Praia Formosa e Manque

ALUGA-SE uma salinha independente, a um casal que trabalhe fóra ou a moços, Travessa Lopes n. 5, Salvador de Sá. (O 8855) I

São Christovão, Andarahy e Villa Isabel

VENDE-SE uma boa casa com 2 quartos, 2 salas, cozinha, luz, W. C., á rua João Romaria, 245. Estação de Ramos. (O 6074) N

VENDE-SE uma casa com dois quartos, duas salas. R. Cons°. Ribas, 27, Ramos. (O 9462) N

VENDEM-SE de 50 a 500 contos diversos predios nas ruas da Prainha, S. Pedro, Larga, General Camara, Alfandega, Hospicio, Rosario, Quitanda, Carioca e Lavradio. Para residencia, Por 30:000$, 1 na r. do Resende, com 4 quartos e bom quintal. Por 45:000$, outro na travessa do Senado. Tratar r. da Alfandega, 228, loja. (O 8774) N

VENDEM-SE 3 pequenas casas, estação Bomsuccesso. Informa-se e trata-se á rua Nova S. Leopoldo n. 21, das 8 ás 5. (O 8776) N

VENDEM-SE duas casinhas, dando boa renda, e um grande terreno, ao lado, nas immediações de S. Thereza. Ver e informar á rua Idalina n. 42. (O 8796) N

VENDE-SE um terreno na rua General Caldwell, com uma casa velha que ainda se acha habitada; trata-se na rua do Mattoso, 79. (O 8805) N

VENDEM-SE, á rua Clarimundo de Mello 270, duas casas, juntas ou separadas, uma de sala e 2 quartos, outra 3 quartos, 2 salas, cozinha, etc., bonde á porta. Trata-se Rosario 147, loja. (O 9518) N

VENDE-SE, junto á estação do Sampaio, boa casa com 4 quartos, 2 salas, fogão, gaz e economico, entregue vasia. Inf. e trata-se á rua do Rosario n. 147, loja, das 12 ás 16 hs. (O 9518) N

VENDE-SE com urgencia o bonito predio da estação de Realengo, pelo infimo preço de dez contos de réis. Trata-se no largo da Carioca, 8, sala 5, com Ferrari e Santos. (O 9493) N

VENDE-SE o predio n. 35 da rua Wenceslão, Meyer. Preço 25 contos. Informações no mesmo. (O 8800) N

VENDE-SE boa casa proximo á E. Cascadura, negocio de occasião; trata-se á rua Barbara de Alvarenga, 24, proprietario. (O 8926) N

VENDE-SE o predio á rua Francisco Eugenio n. 196, S. Christovão; trata-se no mesmo. (O 7867) N

VENDE-SE o lindo e novo predio á rua Professor Gabizo n. 14, Haddock Lobo, em leilão pelo leiloeiro Palladio, segunda-feira, 31 de julho de 1922, ás 4 1|2 horas da tarde, em frente ao mesmo. (O 8314) N

VENDEM-SE os solidos e magnificos predios ás ruas Dr. Lino Teixeira n. 184 (bondes de Cascadura á porta) e dr. José Felix n. 49, Rocha, em leilão pelo leiloeiro Palladio, sabbado, 29 de julho de 1922, ás 3 horas da tarde, em seu armazem, á rua São José n. 57. (O 8321) N

VENDE-SE um predio, em centro de terreno grande, tendo 2 salas, 4 quartos, porão habitavel, etc., na estação do Riachuelo. Informações com os srs. Silva ou Bacellar, rua São Bento n. 18. (O 8709) N

VENDE-SE o predio n. 785 da rua Barão do Mesquita, Andarahy Grande, com 5 quartos e 3 salas, cozinha, despensa e todo o conforto; construcção de primeira qualidade. O senhor inquilino fará o favor de mostral-o e trata-se á rua Alzira Brandão 54, Fabrica das Chitas. (1170) N

PREDIO — Vende-se o solidamente construido á rua 28 de Setembro n. 55, Muda da Tijuca, de elegante estylo, possuindo quatro quartos, 2 salas e todas as installações necessarias para familias de tratamento, com bello terreno. Não se accEita intermediarios e póde ser visto de 1 ás 5 horas diariamente. (O. 10048) N

VENDE-SE um galpão coberto com telha franceza (Rusfrer), madeiramento todo pinho de Riga, com 5 columnas de ferro e 5 vigas de ferro duplo T, comprimento 22 m. x 12 de largura, todo material novo, pé direito 4,50. Ver e tratar rua Club Athletico n. 53, das 7 ás 4 horas da tarde. (O 10112) N

VENDE-SE por 26:000$, á rua da Gamboa n. 307, predio de 2 pavimentos, proprio para fabrica ou negocio; com J. Pinto, largo da Carioca, 6, sobrado. (O 10123) N

VENDE-SE, á rua General Andrade Neves, terreno de esquina, prompto a edificar; com J. Pinto, largo da Carioca, 6, sobrado. (O 10123) N

VENDE-SE por 10:000$000, á rua Figueira, no Rocha, 1 predio com 2 salas, 2 quartos, dando boa renda; com J. Pinto, no largo da Carioca, 6, sobrado. (O 10123) N

VENDE-SE por 10:000$, á rua do Proposito, Gamboa, predio com 2 salas, 2 quartos, etc., dando boa renda; com J. Pinto, largo da Carioca, 6, sobrado. (O 10123) N

VENDE-SE uma boa casa com varanda corrida na frente e ao lado, tendo 7 confortaveis quartos, 2 grandes salas, copa, salão de bilhar, banheira esmaltada com aquecedor a gaz, chuveiro, despensa, optima cozinha com fogão economico e pia com pedra marmore, 2 W. C. sendo um dentro de casa, tanque, 2 grandes caixas d'agua, quintal e grande jardim com caramanchão. Presta-se admiravelmente para pensão, collegio, etc. Logar alto e muito saudavel. Está limpa, tendo sido recentemente pintada. Preço modico. Rua Souza Franco, 202, Villa Isabel. Ver e tratar na mesma, das 9 ás 11 horas da manhã. (O 10063) N

VENDEM-SE ou edificam-se predios, em todos os bairros desta capital e em Nictheroy, concedendo-se o prazo de 5 annos para pagamento da metade do preço da construcção. A COMPANHIA PREDIAL URBANA, Alfandega 137, concluiu no presente semestre os seguintes: Tabajaras, 32 (40 contos); idem, 22 (30 contos); Maria Amalia, B 2 (50 contos); Barão de S. Francisco Filho, 40 (30 contos); Lino Teixeira, 90 (15 contos); Barão de Mesquita, 1001 (25 contos). No semestre anterior: Hilario de Gouvêa, 65 (35 contos); 20 de Novembro, 79 (40 contos); Alves Montes, 18 (15 contos); idem, 20 (15 contos). (O 10034) N

VENDE-SE uma casa á rua Itaquary, 204, Cascadura; informa-se n. 106. (O 9637) N

VENDEM-SE duas casas, um grande terreno com frente para duas ruas, por preço de occasião. Informa-se á rua Luiz de Camões n. 86. (O 10025) N

VENDEM-SE os predios da rua Machado Coelho, 55, por 20 contos; Dr. Ferreira Nobre (Morro do Vintem, Engenho Novo), por 16 contos; rua Cons. Paulino, 143 (Olaria), por 5 contos; trata-se na Av. Henrique Valladares 70, sob., e r. Machado Coelho, 55. (O 9497) N

VENDEM-SE 2 casas, rendendo bom aluguel, rua Ferreira de Azevedo ns. 95 e 97. Tratar r. General Clarindo, 95, Engenho de Dentro e bonde de Cascadura 3 minutos. Trata-se com o proprio Almeida Campos. (O 9655) N

VENDEM-SE duas pequenas casas, á rua Pereira Landim ns. 135-137 estação de Ramos, uma dellas está em vias de conclusão, e trata-se na mesma. (O 9648) N

VENDEM-SE 2 casas juntas, com 2 quartos e 2 salas, em um terreno de 38 metros de frente, na rua Pernambuco ns. 213 e 215. Trata-se na rua General Gurjão n. 4, estancia. Preço, 16:000$000. (O 9604) N

VENDE-SE uma casa á rua Matheus Silva n. 86, construida ha dois mezes. Trata-se na mesma. Não se acceitam intermediarios (em Inhaúma). (O 9585) N

VENDE-SE o predio assobradado da rua Araujo Leitão n. 68, com platibanda, centro de terreno 11 x 50, porão habitavel, bastante alto, 3 janellas de frente, varanda, 3 salas, quartos, cozinha; embaixo: 1 sala e 2 quartos, sendo a sala e mais dois quartos assoalhados e com luz electrica, chuveiro, W. C. e boa chacara com arvores fructiferas. Logar alto, clima saudavel, distante dos bondes 5 minutos. Preço minimo 30 contos. Tratar no mesmo, ás segundas, quartas e sextas, das 2 ás 5 da tarde. (O 10018) N

VENDE-SE uma casa, centro de terreno, jardim, pomar, muita agua, logar saudavel e de futuro, 3 qts., 2 salas, bondes e trens proximo, 15 1|2 contos. Rua D. Alice, 132, Rocha. (O 10163) N

VENDAS DIVERSAS

VENDE-SE um piano automatico tocando 88 notas, quasi novo, por metade do custo, de particular que se retira. Rua Rezende, 49. (O 6180) O

VENDEM-SE stores a 22$, passadeiras a 6$, capachos a 8$, tapetes para sala a 100$, mobilia Luiz XV com 13 peças, dourada, 2 á Casa Verde, Senador Euzebio 88, T. N. 4079. (O 8203) O

VENDEM-SE 2 cachorrinhos de raça pequena e felpudos, á rua S. Christovão, 274, sob. (O 4706) O

NO VOSSO INTERESSO
exiji sempre as verdadeiras
Pastilhas VALDA
que só podem ser vendidas
em latas com o nome VALDA
Se vos propõem um remedio melhor,
um remedio mais barato,
um remedio tão bom
não é só no vosso interesso
para o tratamento das molestias das
VIAS RESPIRATORIAS
USAE SEMPRE AS
verdadeiras **Pastilhas VALDA**
VENDA POR ATACADO POR
NOSSO DEPOSITO GERAL
105, RUA DOS ANDRADAS
RIO DE JANEIRO
FERREIRA, BUREL & Cº
(3058)

VENDE-SE bom piano, cordas cruzadas, cepo metal. Av. Mem de Sá, 82. (O 8728) O

VENDE-SE um piano Pleyel 4 bis, casa de familia, á rua Tenente Costa, 87, Meyer. (O 8663) O

VENDE-SE um caminhão de 4 rodas com uma parelha arreiada, em perfeito estado, a preço de occasião. Trata-se á rua do Riachuelo, 26. (O 8653) O

VENDEM-SE, á rua Professor Gabizo, 281: uma mobilia de peroba para quarto; um grupo estofado, de oleo vermelho; uma cama para solteiro e uma geladeira. (O 8489) O

VENDEM-SE uma cama de casal, nova, moderno estylo, e um espelho bisauté. Ver e tratar á rua Emilia Guimarães n. 14, Catumby. (O 9432) O

VENDEM-SE uma machina de escrever Corona e um apparelho electrico para massagens, na rua da Quitanda, 182. (O 8889) O

VENDE-SE um sabiá da praia, lindo e barato, rua Amelia 66, São Christovão, com urgencia. (O 9473) O

Todos os apparelhos de Electro-medicina e Electro-chimica
SIEMENS
Companhia Brasileira de Electricidade
Siemens Schuckertwerke
RIO DE JANEIRO
Rua Buenos Aires, 29
Deposito e venda:
Rua da Alfandega, 178.
(1622)

VENDE-SE um salão de barbeiro fazendo bom negocio; o motivo é o dono não poder continuar. Rua Floriano Peixoto, 39, Neves, E. do Rio. (O 9469) O

VENDE-SE, por motivo de urgente viagem, por 7:000$, um landaulet de particular, em perfeito estado, funccionando, licenciado, placas de metal, motor de primeira ordem que póde ser examinado, fabricante allemão. E' verdadeira pechincha de occasião. Tratar com o proprietario. R. S. Pedro 345, sob., até 12 ou depois das 16 horas. (O 9487) O

VENDEM-SE duas vitrines e um balcão, que servem para exposição de artigos de luxo, largo da Carioca n. 12, 2º andar; trata-se das 9 ás 12 e das 14 ás 18. (O 9506) O

VENDE-SE Hupmobile primeiro typo, 120 H. P., capota e capas novas; taxi, etc., por 3:500$000; para ver e tratar das 10 ás 2, na rua 2 de Dezembro 124, com o sr. Luiz. (O 8811) O

VENDEM-SE as seguintes patentes de invenção: de um systema mecanico, simples, para enchimento rapido das caixas ou depositos d'agua.

De um systema automatico, aperfeiçoado, para lavagem dos vasos sanitarios (W. C.).

De um contador e carimbador, automatico, de saccos de café, arroz e outros cereaes.

De um systema mecanico, de simples applicação no gado, para extracção do "berne".

114, Visconde de Abaeté, Villa Isabel. (O 5348) O

INSTITUTO OPTICO CASA MADUREIRA — EXAME DA VISTA GRATIS — 95 RUA 7 SETEMBRO

VENDE-SE material velho de construcção á rua Conde Bomfim, 451. (O 9031) O

VENDE-SE machina costura Singer, 5 gavetas, completamente nova. D. Zulmira, 126, Maracanã. (O 8545) O

VENDEM-SE capas para mobilias, por 80$: Casa Verde, rua Senador Euzebio 88, telephone Norte 4079. (1261) O

VENDE-SE uma optima pensão bem mobilada, com 24 quartos. Rua Senador Dantas n. 101. Entradas pela ladeira ns. 2 e 4. Pensão Chile.

PIANO. Vende-se um bom, francez, harmonioso, 1:550$; r. Benedicto Hyppolito 151, Mangue. (O 9592) O

VENDEM-SE canarios de raça: francezes, hamburguezes e belgas. Chegaram canarios da Barra. Rua dos Arcos n. 6. (O 10077) O

MACHINA Singer, de 5 gavetas, perfeita, vende-se uma á rua Gonzaga Bastos 199, casa II. (O 9551) O

VENDE-SE esquadrias novas para desoccupar logar, por preço de velhas. Bento Ribeiro, rua de João Vicente n. 939. (O 9134) S

VENDE-SE uma caixa d'agua de 2.000 litros, de chapas de ferro, de fórma circular. Rua 7 Setembro, 231, Corrêa & Santos. (O 9003) O

VENDEM-SE um auto Opel, typo moderno, e uma baratа Sport "Panhard", em perfeito estado, com installação electrica, etc. Praia de Santa Luzia, 184. Garage Rio de Janeiro. (O 10152) O

VENDEM-SE 1 machina Singer gabinete e 1 com 7 gavetas, cosem e bordam, preço de occasião. Rua Affonso Penna 89, c. I, proximo Haddock Lobo. (O 9673) O

VENDEM-SE lindos cachorros Lulús da Pomerania, brancos, marcons e pretos; trata-se no Cinema Mattoso, com o gerente. Telephone 2901 Villa. (O 9667) O

TRASPASSES

PASSA-SE casa mobilada a quem comprar os moveis 2 contos; paga aluguel 70 mil réis, 2 q., 2 s., g. terreno, Olaria. Resposta neste jornal, A. C. (O 3787) P

TRASPASSA-SE uma boa casa, completamente nova, com 7 quartos, 2 salas, uma boa sala de entrada, 2 banheiros com aquecedor de gaz, copa, cozinha, um grande quintal. Contrato para 3 annos. Rua Silva Manoel n. 42. (O 10058) P

TRASPASSA-SE, por 6 mezes, uma casa mobilada, com 5 quartos, 2 salas, banheira esmaltada, agua quente e fria, copa, etc. Rua Alvares Azevedo, 85, Icarahy. (O 9407) P

TRASPASSA-SE uma quitanda, em bom ponto, centro da cidade; informa-se e trata-se na rua General Caldwell n. 78, das 11 ás 5 horas. (O 9406) P

TRASPASSA-SE um 2º andar, bem mobilado, no Morro do Senado. Cartas á redacção deste jornal, a C. Salles. (O 8885) P

TRASPASSA-SE um sobrado com grandes aposentos, bom ponto da Lapa; carta nesta redacção, E. R. (O 8896) P

Achados e perdidos

BONUS DA INDEPENDENCIA — Perdeu-se um bonus da Independencia n. 750.178. (O 10135) Q

CAIXA ECONOMICA DO RIO DE JANEIRO — Perdeu-se a cautela n. 18.063, pertencente á Frederico Carneiro Scott. (O 8703) Q

CASA CAMPELLO — Avenida Passos 30 e Travessa Bellas Artes n. 5 — Perdeu-se a cautela n. 45.747, desta casa. (O 9566) Q

DIAS & MOYSE'S — Rua Barbara de Alvarenga n. 14 — Rio de Janeiro — Perdeu-se a cautela n. 119.425, desta casa. (O 9521) Q

FRANCISCO AGUIAR & CIA. — Luiz de Camões n. 36 — Perdeu-se a cautela n. 223.534 desta casa. (O 9509) Q

FRANCISCO DE AGUIAR & Cia. — Rua Luiz de Camões n. 36 — Perdeu-se a cautela n. 223.576, desta casa. (O 10155) Q

PERDEU-SE uma caderneta da Caixa Economica numero 457.278, 2ª série. (O 2573) Q

PERDEU-SE a cautela 11.031 da ag. 4, da Caixa Economica do Rio de Janeiro. (O 9496) Q

PERDEU-SE a cautela da Caixa Economica n. 36.087 de 1921. (O 8649) Q

PERDEU-SE a cautela do Monte Soccorro ns. 20.347, de 1922, sendo de umas bichas de brilhantes com onix. Quem a achou fará o favor de entregar á rua S. Claudio, 23. (O 9399) Q

PERDEU-SE a cautela n. 38.158 da casa Del Vecchio & C., á rua Sete de Setembro, 207. As providencias estão dadas. (O 9601) Q

PERDEU-SE a cautela n. 41.630 desta casa. J. Mendes & C. Beco do Rosario, 9, Rio de Janeiro. (O 9603) Q

PERDEU-SE a cautela n. 228.651 da casa de penhores de Guimarães & Sanseverino; rua Alexandre Herculano n. 5 e Luiz de Camões n. 1-A. (O 9649) Q

PULSEIRA. Quem perdeu no dia 17 do corrente procure á rua Figueira n. 20 (estação de S. Francisco Xavier). (O 8490) Q

PERDEU-SE a caderneta da Caixa Economica 515.090 da 3ª série. (O 9504) Q

VIAS URINARIAS
Syphilis, molestias venereas e da pelle.
DR. BELMIRO VALVERDE
Da Academia de Medicina
Tratamento rapido e garantido dos estreitamentos da uretra, gonorrhéas, cystites, hydroceles e hemorrhoidas. Exame directo da uretra, por apparelhos proprios. Cons.: largo da Carioca, 10, 1 ás 6. (627)

DIVERSOS

ACÇÃO ENTRE AMIGOS que devia extrahir-se em 29 de julho de 1922 fica transferida para 26 de agosto. Belém, 27 de julho de 1922 — Sebastião. (O 10026) S

ARMAÇÕES — Vendem-se muito boas na rua Sete de Setembro n. 135. Trata-se na Avenida Gomes Freire n. 57. (O 9622) O

Accidentes no trabalho, processo rapido, com o advogado Corrêa de Oliveira, Rua Visconde Rio Branco, 29, 1º. Tel. C. 954. (O 10157) S

ANTES de comprar o remedio aconselhado, saiba o preço na Drogaria André; Sete de Setembro, 39. (634) S

A' 3$000 pela moda, se reforma os chapeus de senhoras. Becco do Rosario n. 2; Largo de S. Francisco. (O 9362) S

A 200 réis, ponto a jour e picot de séda, faz-se com perfeição na rua do Cattete n. 112 A, sobrado. (O 8568) S

ALUGAM-SE ternos smoking, casaco, frack e outros, a preços menos 20 %. R. Senador Dantas, 75, loja. (O 9217) S

ASPIRINA BAYER — Tubo 2$000, na Pharmacia Quintella. Rua do Cattete n. 77. Tel. B. M. 159. (O 8611) S

ALTO negocio. Vende-se livre e desembaraçado, com stock de réis 150:000$ a 180:000$ em mercadorias, grande contrato, centro, loja que não ha outra egual, dando de lucro 14:000$ a 16:000$ mensaes, como o pretendente póde ver; negocio sério; cartas no escriptorio deste jornal para "Alto negocio". (O 8048) S

BORDADOS á mão e á machina, qualquer estylo, ajour, a 200 réis. Casa Pinheiro, rua 7 Setembro 101. (O. 1976) S

BORDADOS A' MÃO, á machina e á missanga, faz-se com perfeição e rapidez, ajour, picot. Rua Sete de Setembro n. 181, 2º andar. (O 8081) S

COMPRAM-SE moveis e pianos; moveis avulsos e casas mobiladas, tapetes, louças, crystaes, metaes, cortinas, machinas, cofres, etc. e tudo que represente valor; negocio decidido; chamados a André. Rua Visconde Maranguape 36. Telep. 2426, Central. (O 4228) S

CAUTELAS da Caixa Economica e das casas de penhores, compram-se e pagam-se bem, na Avenida Passos n. 29. Casa das Placas Encarnadas; C. Moraes & Cia. (O 8088) S

COMPRAM-SE moveis usados, qualquer quantidade, paga-se bem, decide-se immediatamente, seja qual fôr o valor; não vendam sem ouvir a nossa offerta, á rua Visconde de Itaúna 157. Telephone 1.297, Norte (O. 9196) S

COMPRA-SE moveis usados, pianos, estatuas de bronze e metaes, crystaes, tapetes; paga-se bem. Avenida Mem de Sá n. 208, telephone Central 1247. (O 9626) S

COSTUREIRA e modista, faz vestidos e chapeus por preços baratissimos; promptidão, gosto e luxo. Rua Derby-Club n. 113. (O 9103) S

COMPRAM-SE moveis, machinas, tapetes, cortinas, metaes, bronzes, paga-se bem, attende-se chamado pelo teleph. Beira Mar 1705, Cattete 245. (O. 5790) S

COMPRA-SE piano ou auto-piano urgente embora precise alguns reparos. Tel. 321 Villa. (O 6812) S

COMPRA-SE roupas usadas de homens, machinas e tudo que represente valor, não se fazendo questão de preço; chamados pelo tel. Norte 6370. Rua José Mauricio n. 43. (O 8795) S

COMPRAM-SE pianos velhos e perfeitos; não se faz questão de preço. 4953 Norte. (O 8932) S

COMPRAM-SE predios e terrenos em todas as localidades desta capital, e por qualquer preço. Informações á Caixa n. 2, do "Jornal do Commercio". (O 2363) S

CARTOMANTE — D. Maria Emilia, a celebre e primeira do Brasil e Portugal, consagrada pelo povo como a mais perita, a ultima palavra de cartomancia e em sciencias occultas, ás exmas. familias do interior e fóra da cidade, consultas por carta, sem a presença das pessoas; unica neste genero, maxima seriedade e rigoroso sigillo; á rua Visconde do Uruguay n. 474, perto das barcas, em Nictheroy e caixa postal n. 1.688. Rio de Janeiro. (O 9460) S

Morphéa

A sua cura relativa pelo "HANSEOL" em pilulas e injecções.

O sr. Belmiro Dias Porto, attesta que sua senhora esteve em estado muito adeantado de Morphéa e ficou curada sómente com dois vidros de "HANSEOL".

Depositarios: No Rio — J. M. Pacheco, Andradas, 45; em São Paulo — Barrel & Comp., rua Direita n. 1; em Bello Horizonte, Drogaria Araujo, rua dos Coethes n. 800. (18200)

CAUÇÕES de mercadorias, apolices e titulos ao portador. Condições especiaes. Companhia Aurea. Avenida Passos n. 11. (O. 2911) S

Casamentos Processos civil e religioso, com ou sem urgencia — *Agencia Juridica Internacional — Alfandega 90, sob.* (O 8570) S

CONCERTAM-SE joias e relogios; na Pendula Americana á rua dos Invalidos n. 10. (O 10204) S

COMPRAM-SE roupas usadas de homem, senhora, prataria e tudo em geral que represente valor, paga-se mais que outros 20 %. R. Senador Dantas, 75, loja. (O 8947) S

Constipação — Aborta com 3 colheres de Peitoral Marinho — Rua Sete de Setembro 186. (633)

CATARRHO — Peitoral Marinho elimina e desinfecta o pulmão — R. 7 de Setembro, 186. (633)

COMPRAM-SE roupas usadas de homem e senhora; paga-se bem. Attende-se a chamados; telephone C. 3344. (O 8947) S

DINHEIRO — Empresta-se por promissorias desde 100$. Rua da Constituição n. 8, loja, com Covas. (O 9401) S

DINHEIRO — Sob hypothecas de predios, terrenos, alugueis, apolices, inventarios, etc. Moreira & Cia. Rua Gonçalves Dias n. 56 1º andar. (O 8572) S

DINHEIRO — Juros de 9 a 12 % ao anno, sob promissorias commerciaes e hypothecas de predios, emprestimos sob alugueis de predios, caução de titulos, etc. J. Leão Rua da Quitanda 72, sobrado. Sala da frente. (O 8578) S

DINHEIRO — 400:000$ a 3:000$ sob hypothecas de 9 a 12 o|o ao anno, cauções. Rua do Carmo n. 52, (vidraceiros), das 10 horas ás 4 da tarde. C. Lonzada. (O 9807) S

Divorcios amigaveis e judiciaes, especialmente de estrangeiros, residentes no Brasil. Dr. R. Moreira, adv. *Agencia Juridica Internacional — Alfandega 90, sob.* (O 8570) S

DINHEIRO — Empresta-se na Companhia Territorial e Constructora. Rua de S. Pedro n. 39, com garantia de mercadorias e moveis, ficando estes com o devedor. (O 8517) S

Dinheiro para hypothecas, qualquer quantia, a juros modicos; informa J. Pinto no largo da Carioca 6, sobrado; tel. Central 5127. (O 10122) S

DESCONTOS — Promissorias e letras de cambio, commerciaes. Companhia Aurea. Avenida Passos 11. (O. 2911) S

DINHEIRO: sob garantias de pianos e mobiliarios, que ficarão em deposito ou sob a guarda de depositario idoneo. Companhia Aurea, Avenida Passos n. 11. (O. 2911) S

EMPRESTIMOS sob garantia de pianos ou mobiliarios, que ficarão em deposito sob a guarda de depositario idoneo. Companhia Aurea, Avenida Passos n. 11. (O. 2911) S

ESPIRITA clarividente—Rua Visconde de Itaúna 525. (O. 9325) S

EMPRESTA-SE desde 100$000 sob promissorias, moveis e outras garantias, ficando depositario o devedor; rua dos Invalidos n. 12, loja. (O 6821) S

Energia. Tome Juventol; r. dos Andradas 43 e 45. (633)

EMPRESTIMOS — Fazem-se sob inventarios, heranças, hypothecas, alugueis, juros e cauções de apolices a 8 % ao anno. Fazem-se obras e pagam-se impostos em atrazo: Custeiam-se inventarios. Compram-se terrenos e predios. — B. Carmo, rua Rosario 137, sobrado. Telep. 6974, Norte. (O. 7126) S

ESCADA de caracol, com 4,20 metros de altura com 0,60 de largo, desmontada e completa, em perfeito estado, vende-se á rua Chile n. 7, loja. Preço em conta; das 9 ás 12 da manhã. (O 8746) O

FAZEM-SE vestidos de senhora e roupas de creança por preços modicos. Rua Bella de S. João, 224, S. Christovão. (O 8468) S

FIOS DE ALGODÃO — Fios Mako egypcio em meadas e conicas di versos numeros. J. Eyra da Silva. Rua da Alfandega n. 111, 1º andar. (O 10105) S

Carpinteiros

Precisam-se para trabalhar na officina de esquadrias, á rua Barão de S. Felix n. 148. (O. 8634) S

FAZEM-SE capas para mobilia a 80$. Senador Euzebio 88. Telephone Norte 4079. Casa Verde. (1218) S

GRAVIDEZ Evita-se facilmente. Informa-se com o dr. Theodulo Wolff. Caixa Postal 418, Rio. Junte sello de 200 réis. (O 1460) S

HOTEL ASTOR — Luxo, conforto e bom tratamento. Optimas accommodações para casaes e solteiros. Rua Xavier da Silveira n. 80. Teleph. Ipanema 1129. (O 10190) S

HYPOTHECAS no centro e nos suburbios. Adeanta-se dinheiro para impostos e custas. R. do Rosario n. 157, Almeida. (O 10031) S

INDUSTRIA — Fabricante de productos de uso geral e de grande consumo, alguns patenteados, procura pessoa que se interesse em entregar-se á venda dos seus artigos. Negocio optimo. Escrever ou apresentar-se á Rua Uruguayana n. 105, sobrado, das 8 ás 10. (O 10011) S

Lindos abat-jours com franjas a 4$800 e 5$000 — CASA BRAGA (filial), Rua 7 de Setembro n. 107. (2919)

Lustres e todos os demais apparelhos de illuminação, não comprem sem ver os preços e a variedade da CASA BRAGA (filial) Rua Sete de Setembro, 107. (2919)

MANICURE — Mme. Falcão, Rua da Carioca n. 50, 2º andar. Aceita chamados a domicilio. (O 9323) S

MANICURA trabalha com perfeição a preço razoavel. Vae a domicilio. Telephone B. M. 1136. (O 9526) S

MLLE. Garrofé, com pratica nos centros elegantes de Hespanha, penteia e ondula a "Marcel"; rua Barão de Mesquita, 571, ou phone Villa 2641. (O 2481) S

MODISTA — Escola de chapeus e côrte. Accelta-se discipulas e dá promptas com trinta lições. Corta-se moldes, confecciona-se chapeus e vestidos por qualquer figurino. Rua Sete de Setembro n. 211, primeiro andar. (O 10171) S

MME. ORIENTAL — Espirita com 19 annos de pratica em Jerusalem e na maior parte da Europa, uma consulta só chega para conseguir felicidade. Para evitar confusões, é a unica que dá consultas nesta capital com o nome de Mme. Oriental, e não duas como vem sendo annunciado. Mme. Oriental attende suas consultas todos os dias em sua residencia, á rua da Constituição n. 47, 1º andar. Teleph. Central, 2508. (O 8857) S

MACHINAS de costura Singer, em pagamentos de 20$000 mensaes, trocam-se usadas por novas, concertam-se, manda-se mecanico a domicilio. Dá-se bastidor, chapa e livro de bordar, vende-se usadas e novas a 40$, 60$, 80$, 150$, 200$, 250$, 300 e 400$ a dinheiro, compram-se machinas de bobina central, chamados A. Cotrim & Cia., á rua da Constituição n. 58. Tel. Central n. 4242. (S 8001) S

MME. VIEITAS participa ás pessoas intimas e de relações profissionaes que se acha novamente á praça da Republica 84, sobrado. (O 1798) S

MOÇA dactylographa, instruida, procura pessoa séria para abrir uma Escola de Dactylographia, em qualquer cidade de Minas. Carta para Santa, neste jornal. (O 8641) S

MENSTRUAÇÃO — Suas irregularidades, colicas, peso no utero, inflammações, corrimentos, hemorrhagias fóra do tempo, retardamentos das visitas, anemias nas moças e senhoras de qualquer idade; usa-se o SEDANTOL. Nas Drogarias: Casa Huber, rua 7 de Setembro n. 61, e Drogaria Pacheco, Campos Heitor. (O 9642)

MME. TAGILD, rua S. Luiz Gonzaga 146. (O 8004) S

MACHINAS de escrever — Officina de concertos e deposito das melhores marcas, fitas e papel carbono. R. da Alfandega n. 137. Tel. Norte 3450. E. Magalhães. (O 3301) S

Nevralgia — Em 5 minutos desapparece com Linimento Marinho — Rua Sete de Setembro 186. (633)

Naturalizações e casamentos de estrangeiros no Brasil. *Agencia Juridica Internacional — Alfandega 90, sob.* (O 8570) S

OFFERECEM-SE capas para mobilias, a 80$; Casa Verde, rua Senador Euzebio 88, telephone Norte 4079. (1263) S

OS mais modernos vestidos de lã e seda, desde 50$. Modelos de chapéos para todos os gostos, desde 5$. Ricos manteaux para theatro e baile, desde 200$; pelles, plumas, algretes e fina roupa bordada, preços sem rival! Praia de Santa Luzia 132. Telephone C. 6264. (O. 8655) S

OVOS e gallinhas de raça. R. Itapagipe, 155. Campeão na exposição de 1921. (O 646) O

OFFICINA mecanica de machinas de escrever e calcular, de Carlos Juncken Junior. Teleph. Norte 2594. (O 4043) S

PRECISA-SE de uma casa com 3|4, 2 salas, etc. Contrato longo. Em Icarahy, Canto do Rio, ou Gragoatá. Trata-se á r. da Quitanda n. 60, sob. (O 7796) S

PIANO ou auto-piano, compra-se para particular, embora precise alguns reparos. Teleph. 241 Villa. (O 6813) S

PIANOS. Vendem-se dois pianos perfeitos, podendo ser examinados a qualquer hora; preço de occasião. Rua Anna Nery, 107. (O 8680) O

PARA um atelier photographico de arte, procura-se alugar com urgencia recintos, em boa casa, no centro da cidade ou perto da Exposição. Offertas com o sr. Peters, na rua dos Andradas n. 95, sob. (O 9278) S

PIANOS. Compram-se em qualquer estado, paga-se bem. Cattete, 3. T. n. 3790 B. M. (O 7903) S

2$900. Bazim para capas de cadeira com 0,90 de largo em "A Nobreza". Rua Uruguayana, 95. (O 10187) S

PRECISA-SE de uma pequena casa, com moveis ou sem moveis, no centro da cidade. Gratifica-se a quem der informações, nesta redacção, a E. C. (O 9597) S

PIANOS — Visitem ou peçam preços e catalogos, a R. Ferreira & C. Tel. V. 3068, rua S. F. Xavier, 388. Fabricantes e importadores. A casa que mais pianos vende. Compram ou reformam usados. (632)

PIANOS. Afinam-se por 10$000 e concertos baratissimos; recebe chamados na rua Acre 81, sobrado, telephone Norte 6084, e na Avenida Suburbana 2.300. (O 10160) S

PENSÃO de 1ª ordem, propria para os srs. commerciantes. Almoço 60$; almoço e jantar 110$000. Avulsos 2$500. Rua 1º de Março 86, 2º andar. (O 10191) S

PENSÃO de primeira ordem, dá-se á mesa, a 3$000 a refeição, na rua do Cattete n. 136, cozinha estrangeira. Fala-se francez. Telephone, Beira Mar, 3544. (O 10032) S

Rheumatismo. Friccione com linimento Marinho e a dôr cessa — Rua 7 de Setembro, 186. (633)

SENHORAS habeis e trabalhando com o maximo cuidado e perfeição, como todos os interessados poderão verificar com os trabalhos já feitos, acceitam costuras para creanças e bordados á machina, em sua residencia, á rua São Francisco Xavier numero 762. Aproveitam a opportunidade para avisar ás Mães e Noivas que todo o trabalho é garantido e obedecendo ás exigencias da Moda, continuando os mesmos preços modicos da tabella antiga. (O 8791) S

SALA independente. Cavalheiro fino e educado precisa de uma discreta e com liberdade, com ou sem mobilia, sem pensão, em casa séria. Guarda reserva e discreção. Paga bem. Cartas para F. A. R. (O 9450) S

SENHORIOS, inquilinos, o Codigo Civil e a lei do inquilinato num só volume (folheto), á venda rua dos Ourives n. 52. (O 9251) S

SESSÕES espiritas ás terças e sextas-feiras, das 7 ás 9 da noite, fazendo caridade aos pobres; não se dá remedio. Rua Leopoldina, 6, estação da Piedade. (O 10098) S

Companhia Santista de Credito Predial

RESULTADO DA VOTAÇÃO PREFERENCIAL DE 24 DE JULHO DE 1922

De accordo com o Regulamento Immobiliario da Companhia Santista de Credito Predial, e de ordem do seu Director Presidente, senhor Amando Stockler, faço publico que a Assembléa de mutuarios, realizada ante-hontem, ás 20 horas, á rua Quinze de Novembro n. 155, na Repartição da Junta dos Corretores de Fundos Publicos, desta cidade, sob a presidencia do Exmo. Sr. Dr. Luiz Porto Moreta-Sohn de Castro, Ministro aposentado do Tribunal do Estado, actualmente com escriptorio de advocacia na capital paulista, servindo de secretarios os senhores Thales de Mello e dr. Adolpho Pinedo de Assis, e de fiscaes os senhores Lucio Cardim e dr. José Rodrigues Simões, composta de sessenta e oito interessados, conforme consta do livro de presença, foi votada preferencia, para a concessão de credito destinado á antecipação de construcção, ás matriculas seguintes:

	Para o Predio	Para o Terreno	Para as despezas occasionaes	TOTAL
N. 99 — 21|40 das séries A — B, de José Arruda Camargo, residente á Avenida Conselheiro Nebias n. 788, Santos	20:000$	10:000$	1:000$	31:000$
" 1|10 das séries C — D, de d. Vicentina Vianna, residente á rua Padre Anchieta n. 118, em S. Vicente	10:000$	5:000$	1:000$	16:000$
" 11|20 das séries C — D, e 11|15 das séries E — F, de João Augusto de Aguiar, residente em S. Vicente	15:000$	8:000$	1:000$	24:000$
" 1|20 das séries C — D, de Albano de Oliveira Camargo, residente á rua Almeida Moraes n. 140, Santos	20:000$	10:000$	1:000$	31:000$
" 1|15 das séries E — F, de d. Leopoldina Martins Rotemberg, residente á rua 7 de Setembro n. 119, Santos	15:000$	8:000$	1:000$	24:000$
" 16|20 das séries E — F, de d. Lydia Maria de Almeida Rodrigues, residente á rua Carvalho de Mendonça n. 521, Santos	5:000$	3:000$	1:000$	9:000$
				135:000$
" 1|20 das séries A — B, (Vagas)				
" 1|10 das séries E — F, (Vagas)				

Os interessados deverão se entender com o nosso gerente, Sr. Osorio da Fonseca, no escriptorio, á rua 15 de Novembro n. 155, cujo expediente é das 11 ás 16 horas.

Santos, 26 de Julho de 1922.

DELPHINO STOCKLER DE LIMA — Director-secretario. (O 10037)

Turmalinas, Aguas marinhas, Crystaes em bruto, compra-se qualquer quantidade, que sirvam para lapidação, na lapidação allemã, na rua Carlos de Carvalho n. 49, (Morro do Senado). (O 1452)

TERNOS a prestações de 15$ a 50$, sob medida, elegantes e economicos; Alfaiataria Veiga, praça Tiradentes, 39, sob. Junto á Cª. Telephonica. (O 9302) S

TAPETES. Vende-se um riquissimo tapete verdadeiro de Obuisson Andelaine, chegado recentemente da Europa, completamente novo, medindo 3 m. por 5 m. Preço 7:000$000. Falar pelo telephone Villa 344. (O 10028) O

TRATA-SE de biscate. Trabalhos lisos. Pintor. Tratar á ladeira do Barroso, 25, casa 2. (O 10070) S

TYPOGRAPHIA. Vende-se um prelo manual com diversas fontes de typos; ver e tratar na Av. Amaro Cavalcanti, 177 (casa 1). E. Dentro. (O 9287) O

UMA casa mobilada com gosto é o prazer das familias; para se obter esta felicidade, é na Casa Verde, que mais barato vende ricos dormitorios pau setim, 3 corpos, com penteadeira curva, salas de jantar oleo, 3 corpos, marmores onix, capas para mobilias a 80$. Senador Euzebio 88, T. N. 4079. (O 8404) S

VALES de Souza Cruz e Veado, compram-se na rua Treze de Maio n. 82. (O 3851) O

VESTIDOS — chegaram 500 modelos para theatro e passeio e bailes, de 250$ por 35$, 45$, 55$, 60$, 80$ a 150$ e chapéus de 5$, liquidação R. Senador Dantas n. 75, loja. (O 9239) S

VENDE-SE capas para mobilia a 80$. Senador Euzebio, 88. Telephone Norte 4079. Casa Verde. (1215) O

Virilidade. Tome JUVENTOL, r. dos Andradas, 43 e 45. (633)

GONORRHEA e suas complicações. Cura radical por processos seguros e rapidos. — DRS. JOÃO ABREU e BRANDINO CORRÊA, das 8 ás 19 horas. Telephone, 5803, Norte — Rua de S. Pedro, 64. (631)

MEDICOS

Dr. Alvino Aguiar

Pulmões, estomago e rins — Tratamento das anemias, esgotamento nervoso, etc. — Consultorio: rua São José n. 51, ás 4 horas. Telephone, 5868, Central. Residencia: travessa do Torres, 17. Telephone, 4265. Central. (687)

Dr. Samuel Prado

(CLINICA MEDICA)

Doenças do coração, pulmões, figado e estomago — Tratamento da syphilis — Applicação do legitimo 914. Consultorio: Rua Marechal Floriano n. 42; de 2 ás 3. Telephone Norte n. 1753. Residencia: Rua Haddock Lobo n. 142. Telephone Villa 3861. (O 6316)

VIAS URINARIAS
Cura radical da gonorrhéa aguda e chronica e suas complicações. Assembléa, 54, das 10 ás 11. — Dr. Pedro Magalhães. (O 9433)

Vias urinarias, Partos, Molestias de Senhoras, Cirurgia em geral (tumores, appendicite, hernias, hydrocele, etc.) Dr. E. Decourt, com longa pratica dos hospitaes da Europa. Assembléa, 34, de 1 ás 4. Res.: Cattete, 176. Tel. B. M. 208. (O 2583)

Medico Veterinario — Consultas: das 9 ás 10, na pharmacia Miguel Couto, á praça Gonçalves Dias, 15. Tel. 4006. N. (O 8910)

Vias urinarias
Cura radical da gonorrhéa, com o desapparecimento da gota militar e dos filamentos. Tratamento da neurasthenia sexual, com o restabelecimento da funcção genital. Dr. Raul Rocha — Sete de Setembro 195, das 2 ás 6. (622)

RAIOS X *Exames e photographias das doenças do estomago, intestinos, figado, pulmões, coração, rins, etc. Electricidade medica. Preços modicos. DR. RENATO DE SOUZA LOPES, professor da Faculdade. Rua São José 39, de 2 ás 5.* (7283)

SYPHILIS e consequencias cura radical: injecções INDOLORES, de sua preparação, 606, e 914. Assembléa n. 34; das 10 ás 21. DR. PEDRO MAGALHÃES. (O 9434) S

DENTISTAS

DR. SILVINO MATTOS — Extracções, absolutamente sem dor a 5$; dentaduras a 5$ cada dente; concertos em dentaduras a 10$; obturações a 5$; trabalhos garantidos e pagamentos a prestações; á rua Sete de Setembro 231, proximo á praça Tiradentes; das 7 da manhã ás 9 da tarde; telephone 1555, Central. (O 10100) R

DENTISTAS

As injecções Antiperiodontite, usadas de Norte a Sul pelos vossos collegas dão optimos resultados no tratamento das fistulas e abcessos dentarios. (N 29553)

CONSULTORIO electro dentario — Aluga-se á Praça Tiradentes 33. Vende-se no mesmo um motor de pé. (O 8782) R

DENTISTA — Dr. Aldo Cunha. Tratamento rapido, grantido e completamente sem dor, por preços modicos. Faz pela technica norte-americana, chapas, bridge work, e os demais trabalhos. Gabinete com installação electrica moderna. R. Marechal Floriano n. 55. (O 7518) R

DENTISTA — Vende-se pelo menor preço possivel cadeiras, motores a pé, electricos, cuspideiras de fonte, mesas para officina, armarios, ferros miudos, tudo emfim o que é necessario para gabinetes e officinas. Marechal Floriano Peixoto n. 16, 1º andar. Santos Maia. (O 10127) R

DENTISTA — Vende-se uma boa cadeira; rua da Constituição n. 15, 1º andar. (O 10067) O

DENTISTAS — Vende-se: uma linda cadeira automatica; uma dita S.S.W. para viagem; um optimo estampador com compressor, para pontes; um bom motor de pé; um armario; uma mesa para trabalhos; um gerador a gazolina, completo; um vulcanizador e muitas miudezas, R. Theophilo Ottoni, 125, 1º andar; com José Costa. (1654) R

DR. SILVINO MATTOS reforma e confecciona em 24 horas, com perfeição e a preços razoaveis, dentaduras de vulcanite ou ouro, assim como as concerta em horas, por mais quebradas ou defeituosas que estejam, ficando como novas; faz extracções dentarias absolutamente sem dôr, bem como obturações a porcellana, ouro, platina, etc. Rua Sete de Setembro n. 231, das 7 da manhã, ás 5 da tarde, todos os dias. Phone: 1.555 Central. (O 10098) R

DENTISTA

DR. SILVINO MATTOS, laureado especialista em dentaduras de qualquer systema, inclusive pontes moveis ou fixas, sem auxilio de chapas. Rua Sete n. 231. (O 10099) R

DENTISTA — O cirurgião dentista Angelo de Andrade, participa aos seus clientes e amigos, que mudou o seu consultorio para a rua Luiz de Camões n. 26, sobrado, telephone 6738 Norte; onde poderá ser encontrado das 12 ás 18 horas, ás terças, quintas e sabbados. (O 8660) R

DENTISTA — Vende-se um compressor e um quadro electrico; trata-se com o Pereira, das 4 ás 5. Carioca n. 44. (O 9078) R

DENTISTA — Dr. *Argemiro Pinto* com pratica das Escolas de Nova York, Paris e Londres. Obturações desde 5$. Collocação de dentes desde 15$, etc. Assembléa 123. (O. 1227) R

DYNAMOS
Companhia Paulista de Material Electrico
Rio de Janeiro
RUA S. JOSÉ, 76
(675)

PARTEIRAS

MME. Palmyra Taveira Morgado — A' rua Buenos Aires n. 192. Phone 802 Norte. (O 7602) R

MME. GUIN, professora em partos, ex-interna da Maternidade de Barcelona, revalidada no Rio, partos e outros trabalhos; o exame da gravida, um mez antes, garante o parto. Avenida Mem de Sá 95. Tel. C. 2690. (O 7765) S

MENSTRUAÇÃO — Suppressão repentina — Tome capsulas Servenkraut. Rua Uruguayana 142 — Drogaria Geraldes. Analysadas pelo D. N. Saude Publica. Tubo, 7$000. (O 5163)

PARTEIRA, Mme. Maria Josepha, diplomada pelas F. de Madrid, e Rio de Janeiro, faz partos e todos os trabalhos da sua profissão; attende em sua residencia gratis. Av. Gomes Freire n. 77. Tel. Central 3642. (O. 7336) D

Molestias das **SENHORAS** Partos Tratamento dos abortos e suas consequencias, corrimentos, colicas utero-ovarinas, e regras irregulares e prolongadas. Assembléa n. 54, das 10 ás 18 horas. — DR. PEDRO MAGALHÃES. (O 9436)

SUSPENSÃO? — Falta de regras: não ha como tomar uma capsula de Apiol Sabina e Arruda. — Drogaria Geraldes: Rua Uruguayana 142. Medicamentos puros. (O 4777)

Professores e professoras

AULAS de bordados á machina com perfeição e carinho, duas lições por semana; 5$000 mensaes. Rua General Pedra n. 92. Dá-se tambem aulas fóra. (O 10147) Z

ALLEMÃO e francez lecciona professora allemã, em sua residencia e na casa dos alumnos, rua Paysandú n. 168. Tel. B. M. 1010. (O. 6237) Z

CONCURSOS. Informações e preparo de candidatos, no Curso Benjamin Constant. Rua Buenos Aires n. 160. (O. 405) Z

CURSO DE PREPARATORIO — (annexo á Escola "Velox"). — Cada materia, 10$000 mensaes. Professores especializados. Turmas reduzidas. — Largo S. Francisco n. 36 — 1º. (O. 8581) Z

ESCRIPTURAÇÃO mercantil e contabilidade; methodo pratico, professor habilitado. Rocha, Rua do Ouvidor n. 73 — Banco Popular. (O 8473) Z

ESCREVER á machina, aluguel a 500 réis á hora, aprendizagem e pratica em qualquer marca de machina, 10 coupons, 4$000, na Escola Universal. Largo da Carioca, 6, sob., Largo do Machado, 2, sob. (O 10125) Z

DACTYLOGRAPHIA com teclado coberto, com os dez dedos, por methodo e por 10$000 mensaes, só na ESCOLA URANIA, R. 7 Setembro 107, 1º andar. Alugam-se machinas $500 á hora e executam-se quaesquer trabalhos á machina e no DUPLICADOR. Tachygraphia port. ing. franc. allemão e outras materias, ensinam-se por modicos preços. Faz-se concurso de machina e dá-se diploma aos preparados. (O 9097) Z

DACTYLOGRAPHIA — Ensino gratuito ás senhoras e senhoritas, no Curso Freycinet, rua Uruguayana n. 47. (O 4621) Z

ESCREVER A' MACHINA — Curso completo em todas as machinas 50$000; aulas tres vezes por semana 10$ mensaes; aulas diarias 20$. ESCOLA VELOX. Largo São Francisco 36, 1. Telephone 1118, Norte. (O. 2733) Z

INGLEZ e francez — Ensino rapido e pratico. Curso Benjamin Constant. Rua Buenos Aires n. 160. (O 5422) Z

INGLEZ pratico Garante-se ensinar praticamente em 5 mezes, methodo facil e com conversação, 10$ mensaes. 3 lições por semana. Informações á rua de S. Pedro n. 145, 2º andar. Sala 54, ás segundas, quartas e sextas, das 4 ás 5 da tarde e das 7 ás 9 da noite. (O 100002) Z

INGLEZ — M. Rodger, *americano*, ensina este idioma por preço modico, á rua da Alfandega **199**, sob. Tel. Norte, 4657. (O 9629) Z

GUARDA LIVROS, tachygraphos e dactylographos diplomam-se rapidamente no Curso Benjamin Constant, á rua Buenos Aires n. 160. (O 5422) Z

ESCRIPTURAÇÃO MERCANTIL, tachygraphia, francez, inglez, etc. Curso Benjamin Constant, Rua Buenos Aires n. 160. (O 5422) Z

PROFESSOR BARBOSA. Lecciona portuguez, francez e arithmetica, a preços modicos; rua da Alfandega n. 199. Tel. Norte 4652. (O 9291) Z

PRECISA-SE de professores para o curso primario, á rua Barcellos n. 43 — Copacabana. (O 9647) Z

SEM professor. Tachygraphia, methodo "Pitman-Viegas". Em todas as livrarias e na Casa Crashley, r. Ouvidor, 58. (O 2057) Z

STENOGRAPHY (Pitman's) em 2 linguas e dactylo. London certificate. Inglez, Carioca, 53. (O 10172) Z

CHACARA

Vende-se uma boa chacara na rua Desembargador Lima Castro n. 97, em Nictheroy; a tratar com o sr. João Rabello, na rua do Rosario n. 151, sobrado. Telephone Norte 5545. (O 9568)

TRASPASSA-SE

Uma pensão com 25 quartos em rua principal, proximo ao Flamengo. — Cartas a A. D. nesta redacção. (O 9524)

AVISO

que foi transferida a rifa de uma machina de costura Singer, de pé, do dia 29 para o dia 25 do mez proximo. (O 9595)

Pensão - Palacio

Quartos com boa pensão para familias de tratamento e cavalheiros. — Rua Benjamin Constant n. 98. (O 9583)

QUARTO OU SALA

Precisa-se de um mobilado, sem pensão, para casal no Cattete, travessas ou immediações. Preço razoavel. Cartas a B. B. na redacção deste jornal. (O 9582)

PENSÃO

Fornece-se especial de casa de familia. Rua Radmacker n. 47. — Muda da Tijuca. (O 9610)

VENDE-SE

duas cabras com tres cabritos, dando bom leite, á rua Barata Ribeiro 558. Telephone Ipanema n. 2061. (O 10013)

Automovel Briscoe

Vende-se um em perfeito estado, licenciado para a praça, preço de occasião. Ver e tratar no Boulevard de S. Christovão n. 92. (O 10.006)

COZINHEIRA

Precisa-se de perfeita, de forno e fogão, que seja asseiada; á rua Radmacker n. 47. Muda da Tijuca. (O 9609)

MOTOCYCLETE

com ou sem side-car, compra-se uma. De preferencia Harley ou Indian. — Propostas a J. Dantas. Rua Corrêa Dutra n. 50. (O 10.004)

TYPOGRAPHIA

Compra-se bem installada. Offerta a B. Cordeiro & Comp. — Avenida Rio Branco n. 131, 2º andar. (O 10012)

Quarto grande ou sala

Precisa-se um em casa de familia de todo respeito, entre largo da Gloria e largo do Machado. — Cartas neste jornal a T. R. (O 9568)

ESPIRITISMO

LEI DA NATUREZA

Homens e mulheres da nossa religião OXAN-UEL, — Advogado defensor medium Espiritista. Rua do Senado (A—271—A).

Por que soffres?... Por que não te sentes feliz?... Por que não casas?... Por que não ganhas dinheiro?... Por que não tens saude?... Por que teus inimigos?...

Não alcançaes o vosso ideal?... Uma nova luz vos virá chegar no dia que achardes o que tanto desejaes. Não sejaes vós falta bons conselhos. Uma directriz e um poder divino que vos ignoreis, irmãos meus.

Tudo isto reunido na justiça divina de nosso Deus, pois que todos vós podeis adquirir vindo á minha residencia e collocado na minha esquerda a influencia invisivel de que me sirvo com grande prazer, defensor e advogado Espiritista, para que vós creaturas, possaes alcançar o que por direito vos pertence que é a felicidade e a saude e tranquillidade no vosso lar.

Eu estou prompto a sempre vos servir nessas caminhos e cruzam inimigos que vos tiram a saude e a felicidade e pretendem tirar-lhe o que por lei divina vos pertence.

Eu estou prompto para vos attender, as vossas afflicções.

Vinde a mim! (O 9582)

EMPREGADA

Precisa-se de uma para cozinhar e arrumar. Pedro Americo 113, Cattete. (O 9620)

NOVO PROCESSO DE PLANTAR CAFÉ

por M. Bonilha. Em 1 alq. de terra a producção é duas vezes maior. Se agora colhe 150 arrobas por alq. por este collocará 300. Metade do custo. Colherá em quatro annos o seu café como vinha com 10. Depositario E. Mello Bonilha — S. José dos Campos — S. Paulo. Enviae 10$000 e recebereis o livro pelo correio. (O 10038)

Fraqueza, anemia?

O "FORTIFICAN" é o melhor tonico. Augmento rapido de peso, de forças e de energia. 228 attestados medicos verdadeiros. "O FORTIFICAN" encontra-se nas boas pharmacias e drogaria Granado, rua Primeiro de Março n. 14. (O 9645)

APPARTAMENTO

Aluga-se um com optima pensão e todo conforto moderno, para uma senhora de alto tratamento ou casal sem filhos; na rua Corrêa Dutra n. 27, lado do mar. (O 10027)

Pateck Philippe

Vende-se um novo de 22 linhas, á rua da Carioca n. 87. Trata-se com o caixa. (O 10.020)

50$000

Gratifica-se a quem proporcionar alugue] casa pequena familia sem creanças, até 120$000 mensaes, bairros Villa Isabel, S. Christovão ou S. Francisco Xavier, com pequeno jardim e quintal; pagamento adeantado e dois mezes em deposito. Communicar Campo de S. Christovão 195. (O 10016)

CHAPEUS

Chic e modernos a preços modicos. Irmãs Ferreira, Casa Alexandre. Rua do Ouvidor n. 148. Tel. N. 5107. (O 9632)

APPARTAMENTO

Precisa-se de um mobilado para residencia de um casal estrangeiro, devendo compôr-se de sala e quarto, se possivel sala de banho (moderno) W. C. e cozinha privativos, sendo acceita-se com pensão em casa que não tenha outros pensionistas, logares preferidos: Lapa, Gloria, Flamengo, Cattete, Laranjeiras ou Botafogo. Cartas neste jornal ás iniciaes W. S. S. (O 9596)

COCOS

Informa quem vende barato, á rua Theophilo Ottoni n. 104. (O 10.090)

Casa nas Laranjeiras

Aluga-se uma grande casa com todo o conforto, a partir de meiados de agosto. Informações pelo telephone Beira Mar n. 2149. (O 9600)

ICARAHY

Aluga-se até dezembro casa com 2 quartos e duas salas. Oitenta metros da praia. Chaves á rua Lopes Trovão n. 29. — Icarahy. (O 9612)

AMA SECCA

Precisa-se de uma perfeita ama secca que arrume dois quartos; prefere-se pessoa de meia edade, na rua d. Luiza n. 21. — Gloria. (O 10.040)

TERRENO

Proximo ao Cáes do Porto e dos armazens 16 e 17, vende-se um com 800 m2. Planta e informações com o sr. Pereira da Silva. — Rua do Ouvidor n. 68, sala 10. (O 10052)

PALACETE

de solida construcção, em centro de grande terreno, á rua General Andrade Neves, vende-se um. Prompta entrega, planta e mais informações com o sr. Pereira da Silva — Rua do Ouvidor n. 68, sala 10. (O 10051)

Esplendido negocio

Traspassa-se uma optima casa no centro da cidade, com 24 quartos, mobilados, dois banheiros com aquecedor, cozinha com fogão a gaz rendendo actualmente 2:800$000 mensaes. Exige-se contrato e bom fiador; informa-se no cinema Avenida com o gerente, das 10 ás 11 horas ou na rua Ibituruna 81, das 10 ás 2 horas. (O 10054)

Aposentos de luxo

A casaes de tratamento, alugam-se na Praia de Botafogo, em casa de familia de todo respeito. Informações com o sr. Dias, á rua Sete de Setembro n. 136. (O 10059)

Sala em Botafogo

Aluga-se uma de frente com sala de espera mobiladas e com pensão. — Rua Ruy Barbosa n. 159, (antiga São Clemente). (O 10061)

Casa Lisboa-Rio

Oleo, 1$800!!! Alvaiade belga, 1$800!!! Agua-raz, 2$900!!! e assim todos os artigos. R. S. Pedro 180. (O 10062)

TERRENO

Precisa-se alugar um que de preferencia tenha barracão para fabrica. Telep. detalhes para N. 5954. (O 10065)

NOIVAS

Bordam-se á mão enxovaes. Trabalho perfeito, a começar por 5$000. — Telephonar Villa n. 3274. (O 10071)

TO LET

Rooms with board in a very refined house excellent food and very clean. 39, rua Santo Amaro. (O 9619)

Casa em Ramos

Vende-se ou aluga-se uma estylo moderno, nova, com dois quartos, duas salas, cozinha, banheiro, W. C., luz electrica e agua, pequeno jardim na frente, bastante terreno nos fundos e ao lado bom pomar. Ver e tratar na mesma com o proprietario, rua Irene n. 10. (O 9286)

TERRENO — COSME VELHO

Vende-se um lote de 10 x 60, preço 30 contos. Informes e tratos com os proprietarios, Rua Uruguayana n. 95. Figueiredo, Gonçalves & Pires. (O 10049)

ROOMS

Well furnished, in new house for gentlemen and families with firstclass board, five minutes bond from center rua Barão do Rio Branco 16. (O 9625)

ADVOGADOS

Dr. Theodoro Chermont — José Teixeira. Causas commerciaes, inventarios, fallencias concordatas preitagens, laudos, etc. — Rua Senador Dantas n. 73. — C. 2586. (O 9634)

AVISOS MARITIMOS

Linha Lamport & Holt

PAQUETE

HOGARTH

Sairá em meiados de Agosto directamente para:

Lisboa, Leixões e Liverpool

Este paquete foi especialmente construido para transporte de passageiros de 3ª classe, em camarotes com duas, quatro e seis camas.

Preço da passagem em 3ª classe, Rs. 280$000

Para passagens e outras informações, tratar com

Lamport & Holt, Ltd.

AVENIDA RIO BRANCO, 21 e 23.
Telephone: Passagem — Norte, 6671—Carga: Norte, 47

COLLEGIOS

Instituto Universal

AUTORISADO PELA LEI 173, DE 1893

Diplomas legaes

Ensino de: Dactylographia, escripturação mercantil, correspondencia, curso primario de portuguez (crianças e adultos, ambos os sexos), linguas, etc., ambos os sexos. *Secção feminina.* trabalhos manuaes, bordados, flores, pintura, desenho e costuras. Mensalidade modica. Ensino *gratuito* a pessoas pobres. Completamente remodelada, esta instituição está installada á rua da Carioca, 50, sob. Aulas de 10 ás 21 horas, matriculas abertas, aulas no dia 1 de Agosto proximo. (O 10156)

Collegio Militar

Curso especial para exame de admissão ao 1º, 2º e 3º anno. Corpo docente competentissimo. Mensalidades modicas. Matriculas e informações no Curso Normal de Preparatorios, na rua do Ouvidor ns. 15 e 17, 1º, 2º e 3º andares. Tel. 6713 Norte. (O 7540)

Agencia Dactylographica e de traducções

Executam-se trabalhos dactylographos e traducções com o maior esmero e presteza, na Escola Commercial Feminina, á rua S. José n. 72, 2º andar. Preços modicos. Informações na séde da escola, das 10 horas da manhã ás 5 horas da tarde. (629)

Collegio Sylvio Leite

— Rua Maria e Barros, 258. Tel. V. 1252. Internato, semi-internato e externato. Cursos primario, secundario, commercial e especial de preparatorios com programmas equiparados aos do Collegio Pedro II. Ensino pratico de linguas vivas. Aulas de theoria musical, solfejo, piano e violino. Instrucção physica e militar com direito á caderneta de reservista. Cuidadosa preparação intellectual com obrigatoriedade rigorosa de ensino e alliada á educação moral, civica e religiosa, esta facultativa e sob o ponto de vista catholico. Tratamento excellente, sendo as refeições dos alumnos as mesmas do director e professores. (18109)

RELOGIO TAXI

Vendem-se dois redondos, perfeitos e completos, na rua da Assembléa 79, sobrado. (O 8862)

CENTENARIO

Vende-se por preço de occasião, um luxuoso varejo de cigarros installado no melhor ponto da Avenida. Tratar e mais informações na casa Campos, Avenida Rio Branco n. 177. (O 9569)

Carpinteiros

Precisam-se para trabalhar na officina de esquadrias, á rua Barão de S. Felix n. 148. (O. 8633)

Chassis Ford

Vende-se um quasi novo, com licença e pneus novos, na rua do Senado n. 268. (O 8862)

"915 Homœopatha"

EM TABLETTES

Dynamisação em primeira centesimal do 914 (Néo-Salvarsan), pelo pharmaceutico Theophilo de Andrade. Empregado contra a SYPHILIS em todas as suas manifestações, taes como rheumatismo, feridas, manchas da pelle eczemas, empingens, espinhas, escrophulas, darthros, erysipelas, bubões tumores, etc. Não tem dieta. Preço 2$500. Granado & C.ª, 1º de Março 14; Casa Huber e r. Uruguayana, 91. (635)

VIGAS DE AÇO

Vende-se de 8m x 25 cmt. — Rua Pedro Americo n. 57. (1597)

Prestidigitação

GRATUITAMENTE remetto a todos como amostra, 6 magicas de salão e o meu novo CATALOGO N. 6, com mais de 600 trucs para amadores e profissionaes. Juntar 600 réis em sellos postaes. — J. PEIXOTO — CAIXA POSTAL, 968 — S. PAULO. (884)

Duplicador Roneo

Vende-se um novo e em perfeito estado, á rua Buenos Aires 93, loja. (1618)

Vidros e espelhos

Fornecem e collocam.
SANTOS SEABRA & C.ª
Rua LARGA, 40. Tel. 551, N. (780)

Leme - Copacabana

Compra-se uma casa perto do mar com duas salas, tres quartos, banheira, etc., e com pequeno jardim e quintal, até 30 contos. Cartas com indicações para o escriptorio deste jornal a C. D. (O 9552)

PINTORES

Precisam-se de bons, á rua de São Christovão n. 353. (O 9549)

ENGENHEIRO

Precisa-se com pratica administração fazendas, usinas, medições e construcções. Logar effectivo aqui e fóra da cidade. Cartas a C. B. L. na redacção desta folha. (O 9477)

ALUGA-SE

a pequena familia, casal ou cavalheiros de todo o respeito e fino tratamento, excellentes aposentos, luxuosamente mobilados, com ou sem pensão, em casa de familia de tratamento, á rua das Laranjeiras n. 328. — Telephone Beira Mar n. 1371. (O 9484)

Pensão Manchester

Laranjeiras 187. Alugam-se quartos ricamente mobilados a familias e cavalheiros. Cozinha de primeira ordem. (O 9008)

Avenida Atlantica

Vende-se por 140:000$000 uma casa com frente para a Avenida Atlantica e frente para a rua Gustavo Sampaio, no Leme; tem sete quartos, tres salas, garage, etc. O terreno tem 14 metros de frente. Informações pelo telephone Sul n. 2.119. (O 8379)

Palacete á venda

VENDE-SE um grande e rico palacete situado em um dos bairros mais pittorescos desta cidade, proximo ao Centro, com grande pomar e jardim, mais de vinte espaçosos compartimentos, luxuosa installação sanitaria, grande cozinha e mais dependencias; proprio para grande familia de tratamento, hotel, pensão, Casa de Saúde ou Collegio.

Acceitam-se propostas e offertas dos interessados, sobre preço.

Para informações com GRANADO & C.ª, Rua 1º de Março, 14, 16 e 18. (450)

PREDIO EM COPACABANA

Vende-se ou aluga-se um, construcção moderna e de primeira ordem, em centro de terreno, entrada para auto, etc. Preço: cem contos e um conto de réis mensal, respectivamente. Mais informes á rua Constante Ramos 66. (O 8788)

Casa na praia de Gragoatá

(NICTHEROY)

Aluga-se uma de sobrado, com cinco quartos, até 31 de março de 1923. As chaves por favor no n. 59, (ao lado). Offertas para A. F. Caixa postal 371. (O 8770)

CASA

Familia allemã, que se retira, traspassa o contrato de uma esplendida casa, bem situada, de duas salas e tres quartos, com jardim na frente e grande quintal. Aluguel 220$000 mensalmente. Vende-se tambem toda mobilia elegante, feita por encommenda, em estylo inglez, finos crystaes, porcellanas, talheres, etc. A mobilia composta de: sala de jantar, dormitorio, toilette, quarto para hospedes, cozinha, decorações, etc., pelo preço de occasião. — Offertas por favor sobre M. A. 800 nesta folha. (O 8897)

PHARMACIA

Vende-se no Estado do Rio, proximo á capital. Unica no logar, excellente para um medico. Informa o sr. Antonio, rua Buenos Aires n. 64. (O 8792)

CASA

Vende-se o magnifico, elegante e confortavel predio, de dois pavimentos, novo, construcção moderna e recente, sito á rua Barão do Bom Retiro n. 490, Engenho Novo. Trata-se á rua Buenos Aires n. 169, loja, das 7 da manhã ás 4 ½ horas da tarde. (O 9486)

CASA MOBILADA

COPACABANA

Aluga-se por tres ou mais mezes, mobilada, tendo duas salas, tres dormitorios, cozinha com fogão a gaz, banheira com aquecedor e telephone; a casa fica em centro de jardim. Para ver e tratar das 9 da manhã ás 5 horas da tarde, á rua Copacabana 519. (O 9544)

QUEM ACHOU ?.

Perdeu-se uma bolsa de prata com uma chave, um lenço e algum dinheiro, no largo de S. Francisco ao café da Ordem; pede-se a quem achou entregar á rua Visconde de Itauna n. 175, que será gratificado. (O 9483)

PALACETE

AVENIDA ATLANTICA

Aluga-se com contrato, ou vende-se um mobilado, á rua Figueiredo de Magalhães 22, proximo á Avenida Atlantica, proprio para familia de alto tratamento. Para ver e tratar no mesmo, das 9 ás 12 horas e das 16 ás 19 horas. (O 9535)

ESCRIPTORIO

Precisa-se de empregado escrevendo bem á machina e com boa letra para facturas e mais serviços de escriptorio. Ordenado principio 180$000. — Escrever á caixa postal n. 406. (O 8844)

SOCIO

Precisa-se de um com dez contos para desenvolver uma alfaiataria, no centro da cidade, com freguezia já feita. Prefere-se homem activo. Cartas nesta redacção para W. L. (O 8865)

OURO DE LEI 3$500

Prata, platina, brilhantes, perolas, dentaduras usadas, compram-se; e fabricam-se de encommenda, trocam-se, reformam-se e concertam-se joias. Concertos garantidos de joias e relogios. — RUA DA CARIOCA 23, sobrado. (O 8859)

QUARTO

Aluga-se um, mobilado, com pensão, a senhor do commercio. Preço 250$. Rua Andrade Pertence n. 50. (O 8946)

QUARTO

Aluga-se um bom quarto de porão a pessoa de trabalho. Exigem-se boas informações. Preço 80$000. Rua Andrade Pertence n. 50. (O 8946)

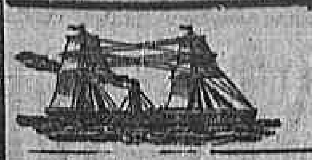

Companhia Nacional de Navegação Costeira

SUL	NORTE	SUL
Serviço de passageiros VIAGENS BI SEMANAES SAIDAS DO RIO: QUINTAS e DOMINGOS	Serviço de passageiros VIAGENS SEMANAES Saidas do Rio aos sabbados	Serviço de passageiros
Itapema	**Itatinga**	**Itaquatiá**
Telegrapho sem fio	Telegrapho sem fio	Telegrapho sem fio
Sairá quinta-feira, 3 do corrente, ás 12 horas, para: Santos, sexta-feira, 4. Paranaguá, sabbado, 5. Antonina, sabbado, 5. Florianopolis, domingo, 6. Rio Grande, terça-feira, 8. Pelotas, quarta-feira, 9. Porto Alegre, quinta-feira, 10. Chegada.	Sairá sabbado, 29 do corrente, ás 12 horas, para: Victoria, domingo, 30. Bahia, terça-feira, 1. Maceió, quarta-feira, 2. Recife, quinta-feira, 3. Cabedello, sexta-feira, 4. Natal, sabbado, 5. Macáo, domingo, 6. Chegada.	Sáe domingo, 30 do corrente, ás 10 horas, para: Santos, segunda-feira, 31. Paranaguá, terça-feira, 1. S. Francisco, quarta-feira, 2. Rio Grande, sexta-feira, 4. Pelotas, sabbado, 5. Porto Alegre, domingo, 6.
Valores pelo escriptorio até á vespera da saida do paquete, até ás 4 horas da tarde.	Valores pelo escriptorio até á vespera da saida do paquete, até ás 4 horas da tarde.	

N. B. — Para passagens, Avenida Rio Branco, 27 — Telephone Norte 55. Cargas e outras informações, no escriptorio da Companhia á

Avenida Rodrigues Alves n. 303-331 - Telep Norte 6240—6244

Licor bi-iodado LUETYL — Substitue com vantagem a formula de Deret e o Xarope de Gilbert.

Productos LUETYL — Empolas LUETYL — Substituem as formulas de cacodylo-iodo Hydrargirario. Leiam a bulla

CAPSULAS LUETYL — Substituem com vantagem as Pilulas de Ricord. (667)

PILULAS

VIRTUOSAS

Curam em poucos dias a molestia do estomago, figado ou intestinos. Estas pilulas alem de tonicas são indicadas nas dyspepsias, prisão de ventre, molestias do figado, baço, [illegible] nauseas, flatulencias [illegible]. São um poderoso digestivo e regularizador das secreções gastro-intestinaes.

A' venda em todas as pharmacias. Vidro, 2$500. Depositarios: Bragança Cid & C., rua Buenos Aires n. 176, Rio de Janeiro. (689)

"URIC"

EM TABLETTES

Pharmaceutico Theophilo de Andrade. Medicamento homoeopathico que dissolve e expelle o acido urico, empregado nas dores de rins, arthritismo, calculos, areias, bexiga, arterio-sclerose, obesidade, gotta, eczemas e todas as perturbações no apparelho urinario. Não tem dieta. Drogarias Baptista, Huber, Pacheco, Granado & C. Preço, 2$500. (690)

Aos srs. Motocyclistas

ALBERTO MONIZ & C.

24, R. Evaristo da Veiga

Avisam já terem recebido motocycletas

B. S. A.

para passeio e corrida, de 4 1/4 e 6 H P

1550

ESCOLA DE CORTE

A mais antiga e conhecida, curso completo em 24 lições (tres mezes) sendo o ultimo gratuito para pratica, 12 lições de corte 50$ e 12 de chapéos, 30$000. Na rua Sete de Setembro n. 135, sobrado. Telephone Central 547. (7160)

Dentição das creanças

O ODONTOGENIO faz apparecer a DENTIÇÃO sem soffrimentos. FORTALECE e ENGORDA as creanças. A' venda em todas as pharmacias. (N 21908)

COQUELUCHE

O unico remedio para a sua cura é COQUELUCHINA. Em todas as drogarias. (688)

C. H. — MEDIUNS INVISIVEIS

Para obter Diagnosticos de Qualquer Molestia, é só dirigir-se á Caixa do Correio numero 1352 (Rio de Janeiro), do Centro Humanitario acima, mandando o Nome, Edade Profissão, Residencia, e um Sello de 200 reis para a resposta. (573)

Cimento allemão

Vende-se, barato, primeira qualidade, garantido, "Triangulo Compasso". Avenida Rio Branco n. 9, "CASA AUSTRIA". — Ernesto Ygel. (1012)

ARSENOVITA

Formula do Dr. ZEFERINO BASTOS. O mais prodigioso tonico. Augmenta 2 kilos num mez. Dep. R. Invalidos 46 (O 3172)

MOÇAS

Precisam-se de moças para trabalhar na fabrica de chocolate "Moinho de Ouro". Rua Luiz de Camões 2. (1635)

Impotencia

Neurasthenia, insomnia, spermathorrea. — Cura certa, radical e rapida, no gabinete Electrotherapico do: DR. NEVES DA SILVA, LARGO DA CARIOCA, 10. De 1 ás 6. (636)

Metaes para vitrines

e artigos de vidraceiro. SANTOS SEABRA & C.ª Rua LARGA, 40. Tel. 551, N. (780)

MACHINAS DE ESCREVER

Usadas, vendem-se e compram-se de quaesquer marcas. Especialista em concertos. Reforma-se e nickela-se, só na GRANDE OFFICINA MECANICA DE MACHINA DE ESCREVER DE A. CINELLI. Rua Conselheiro Zacharias 22. Telephone Norte 1109. (1744)

ASTHMA

Solução de Hartmann

(FORMULA ALLEMÃ)

Sendo a asthma uma molestia de origem nervosa, visto que se manifesta periodicamente, em espasmos, accessos e crises violentas, só uma medicação dynamica actuando directamente sobre os centros nervosos poderá obter os resultados de uma cura radical.

A Solução de Hartmann condensa em si essas propriedades valiosas. Formula especifica de um especialista allemão, producto colhido nos mais recentes estudos e experiencias de especialistas extrangeiros, possue uma acção therapeutica, um agente directo-fluidificador dos tubos da respiração, modificador dynamico e reconstituidor do systema nervoso em geral. Auxiliando o tratamento por um viver calmo de espirito, a Solução de Hartmann combatendo a origem, será o unico medicamento capaz de produzir a cura radical da asthma, mesmo nos casos rebeldes e julgados incuraveis.

Fabricantes: David Meinicke & Cia.
Depositarios: Drogaria Carioca e Drogaria Baptista. Rio. Em S. Paulo: Baruel & Cia. (1619)

FRACOS E CONVALESCENTES!

[illegible] influenza e suas complicações, devem usar o STENOLINO para tonificar o organismo e readquirir as forças perdidas, curar o pulmão, das [illegible]ites de máo caracter, tosses rebeldes, desanimo, escarros de sangue, [illegible]encia, debilidade geral, magreza. Nas drogarias: Casa Huber, rua Sete de Setembro n. 61; Campos Heitor, rua Uruguayana n. 35; Pharmacia Figueiredo, rua da Carioca n. 33, e Silva Gomes & C., rua Primeiro de Março n. 149; Drogaria Pacheco; Ribeiro, Menezes & C., rua Uruguayana n. 91. (O 9642)

Pasta Duas Ancoras

esta a marca que garante uma verdadeira conservação e polimento do seu calçado!!

Agentes LEE & VILLELA — Rua Visconde Inhaúma n. 84. (1190)

OURO PLATINA JOIAS BRILHANTES

Prata, dentes e dentaduras, relogios de ouro e de prata, Antiguidades, compram-se e pagam-se os melhores preços na Joalheria FORT.

Rua Uruguayana 77 (O 10082)

CORAÇÃO, RINS — ASTHMA

O especifico é o CACTUSGENOL, approvado pela Saude Publica e pelos Medicos nas afflicções, falta de ar, pés inchados, cançaços, palpitações, urinas escuras, dôres nos rins, nephrites, areias, asthma, pontadas, chiados no peito, scleroses, nevralgias, cardio renaes, bronchite asthmatica. Depositos: Casa Huber, rua Sete n. 61; Ribeiro, Menezes & C., rua Uruguayana n. 91; Drogaria Pacheco, rua dos Andradas n. 43, e Drogaria Baptista. (O 9642)

FIOS DE SEDA

FIOS DE SEDA ARTIFICIAL EM CORES DIVERSAS
FIOS DE SEDA NATURAL, 10 CABOS.

J. Lyra da Silva

RUA DA ALFANDEGA, 111 — 1º. (O 10106)

DINHEIRO sobre joias e MERCADORIAS

EMPRESTA-SE — RUA CHILE N. 18 — DEFRONTE DO HOTEL AVENIDA. (O 10081)

CASA

Precisa-se alugar uma casa nos bairros da Gavea ou Laranjeiras; aluguel até 400$000 réis. Informações a A. Andrade. Rua Silva Jardim n. 33. — Telephone Central n. 5334. (O 9303)

Coiffeur Antoine

Ondulação permanente, duração um anno, muito pratica, tintura de Henné e todas as cores garantidas. — Rua Ouvidor 148, sob. Tel. N. 5066. (O 6466)

Terrenos a prestações e a dinheiro

Vendem-se magnificos lotes promptos a edificar, passando-se a escriptura definitiva, na Estrada do Itararé 235, estação de Ramos. Trata-se na travessa S. Francisco 6, Joalheria. (O 9106)

CHAPÉOS

Qual a razão de tanta affluencia á chapelaria MARKLIN? E' devido a executar com presteza e gosto, chapéos de Organdy, veludo, palha, etc., apenas por 10$000, e a ter sempre modelos os mais lindos, desde 15$000! Rua da Alfandega n. 241. Telephone Norte n. 1983. (O 9108)

Breviario Carmelitano

Perdeu-se num bonde de Gavea, que devia ter chegado á cidade ás 6 horas da tarde menos ¼, um breviario carmelitano, com imagens que indicam quem é o seu dono. Pede-se a quem o achou o favor de o entregar no Convento do Carmo, largo da Lapa. (O 8700)

PETROPOLIS

Vende-se, para familia de alto tratamento, no centro da cidade, proximo á Estação, um luxuoso predio, typo "Bangalow", recentemente construido em centro de jardim, possuindo 8 quartos, hall, salas amplas, quartos para creados, esplendida garage e demais dependencias.

Informações na Avenida Rio Branco n. 9, 1º andar, sala n. 122. (O 9136)

Theatro São Pedro

Aviso: A Locação Theatral vende bilhetes para a Comedia Brasileira com 10 % de commissão, Saguão do "Jornal do Brasil". Tel. C. 3891. (O 8277)

FLORICULTOR

Precisa-se de um bom floricultor para trabalhar no Estado do Rio. Informações á rua Ubaldino do Amaral 21. (O 8552)

CORRIEIROS

Precisa-se para empreitada e a jornal, nas officinas de José Silva & Comp., á rua de S. Pedro n. 58. (O 9338)

Sobrado no centro

Aluga-se um esplendido á rua Uruguayana n. 43, proprio para escriptorio de companhia, dentistas ou negocio. Trata-se na casa Marigny. (O 9333)

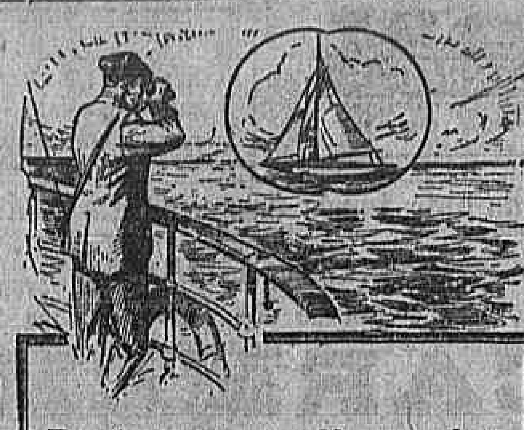

Reduzem as distancias

QUANDO não queremos perder nem um só detalhe dos successos passados nas nossas immediações, temos que utilisar-nos de binoculos.

Com os de Bausch & Lomb, os objectos mais distantes parecem estar ao alcance da mão e pessoas e coisas que a vista não pode identificar por causa da distancia, revelam-se claras, exactas e precisas.

Os binoculos de Bausch & Lomb ha muito tempo que adquiriram fama mundial pela exactidão e potencia visiva, demonstradas nas circumstancias mais prementes.

Encontram-se á venda em todos os bons estabelecimentos de optica.

Peça folhetos descriptivos

BAUSCH & LOMB OPTICAL COMPANY
Rochester, N. Y., E. U. da A.

Reputados fabricantes de lentes e instrumentos opticos ha perto de 70 annos

(3539)

PARTEIRA

MADAME ANNA CONTALDI PANAYOTTI, parteira diplomada pelas Faculdades de Napoles e Rio de Janeiro, trata com especialidades de massagens gynecologicas, tendo feito para isto um curso especial.

Curativos de accordo com as prescripções dos Srs. Medicos especialistas.

Consultorio das 2 ás 5 horas da tarde, á Praça Tiradentes n. 36 — 1º andar. (O. 1416)

Acido Sulphuroso

PARA MACHINAS DE GELO

SEMPRE EM STOCK

Sociedade de Motores Deutz «Otto Legitimo» Ltda.

— RIO DE JANEIRO —

Caixa Postal, 660 — R. Alfandega, 103 (7945)

O BOM FUMADOR não quer mais fumar outro **PAPEL DE CIGARROS** do que o de BRAUNSTEIN frères — PARIS

Fornecedores do Estado Francez e das principaes fabricas brazileiras para PAPEL de CIGARROS em RESMAS e BOBINAS

Zig-Zag

Fóra de Concurso: LONDRES 1908 — TURIN 1911

FUMADORES, Exijam em todas as tabacarias o **Zig-Zag** (3043)

MOVEIS

Sem exemplo de contestação a nossa casa é a que vende melhores moveis e mais barato que qualquer outra congenere, mais artisticos, fortes e elegantes, confeccionados com as melhores madeiras do paiz.

Dormitorios, estylo hollandez	850$000
Salas de jantar modernas	950$000
Mobilias de sala de visitas estofadas	200$000

LEÃO DOS MARES
RUA DO PASSEIO N. 110 —:— LARGO DA LAPA
MOURÃO & AMERICO
Peçam catalogo para o interior. — Tel C. 822. (583)

GLYCEROPHOSPHATO GRANULADO ROBIN

(GLYCEROPHOSPHATOS de CAL e de SODA)

O unico Phosphato assimilavel QUE NÃO FATIGA o ESTOMAGO

ADMITTIDO em todos os HOSPITAES de PARIS.

Rachitismo, Debilidade dos Ossos, Crescença das Creanças, Lactação, Gravidez, Neurasthenia, Excesso de Trabalho.

Muito agradavel de tomar, n'um pouco de agua ou leite.

VENDA POR JUNTO: 13, Rue de Poissy, PARIS
ENCONTRA-SE NAS PRINCIPAES PHARMACIAS. (3052)

Soffria horrivelmente

De Bagé escreve ao deposito geral:

"Bagé, 14 de abril de 1919. — Sr. Eduardo C. Siqueira. — Pelotas.

Tendo feito uso do poderoso PEITORAL DE ANGICO PELOTENSE em uma filha minha, que ha tres annos soffria de uma tose pertinaz, aconselhado por um meu amigo, fui favorecido pela sorte, visto ter colhido beneficos resultados. Hoje acho-me feliz por ver minha filha radicalmente curada.

Faço este attestado em prova de reconhecimento e para que faça delle o uso que lhe convier.

Vosso creado e obrigado, HUGOLINO BOLIVAR — Rua Tres de Fevereiro n. 72.

A' venda em todas as pharmacias e drogarias do Estado e nas casas commerciaes da campanha.

Deposito geral e fabrica: Drogaria EDUARDO SEQUEIRA — Pelotas.

Depositarios no Rio de Janeiro: Drogarias J. M. Pacheco; Araujo Freitas & C.; Rodolpho Hess & C.; Granado & C.; Viuva J. Rodrigues & C.; E. Legey & C.; F. R. Baptista & C.; Freire Guimarães & C.; V. Rufier & C.; Araujo Penna Filhos, A. Gesteira, etc. — Em S. Paulo, Minas e Bahia, etc. (3231)

Sciencias Physicas e Naturaes

Professor competente, dispondo de longa pratica, propõe-se leccionar estas materias a moças e rapazes, de accordo com os programmas do Pedro II ou qualquer outro estabelecimento de ensino secundario desta capital, particularmente, em collegios ou domicilios. Acceita alumnos em Petropolis. Mais informações: Estacio de Sá 79, sobrado, em frente á Escola Normal, das 10 ás 11 horas. (O 7273)

Caldeira e alambique

Vende-se por bom preço uma caldeira horizontal, fabricante inglez, força 35 cavallos, com todos os pertences, em perfeito estado e garantido o seu funccionamento; assim como um alambique do afamado fabricante Egrot, fabricando aguardente ou alcool. Trata-se com Marques Couto — 17, rua Theophilo Ottoni. — Rio. (O 6793)

Sobrado, rua Assembléa

Magnifico para consultorios ou officina, aluga-se n. 42. (O 8869)

Fogões á Gaz, Allemães

DE JUNKER & RUH KARLSRUHE

Acabam de sair da alfandega novos modelos

Esmaltados de branco, ferragens nickeladas, Grande economia, limpeza absoluta, queimadores patenteados.

ACABA DE SAIR DA ALFANDEGA GRANDE SORTIMENTO QUE ESTA' EM EXPOSIÇÃO.

Otto Schuback & C.

Rua Theophilo Ottoni, 95 -:- Phone 6778 Norte
RIO DE JANEIRO (1666)

LOTERIAS

Loteria da Capital Federal

Resumo dos premios da extracção de 27 do corrente:

26.655 (Capital)	20:000$000
33.360	3:000$000
11.660	2:000$000
50.309	1:000$000
19.707	1:000$000

PREMIOS DE 500$000
765 60302 687 43024 15973

PREMIOS DE 200$000
35803 58423 53438 29612 30331
41349 59559 31716 68257 60308
4302 13321 1637 12748 39491
17662 37761 39287 19006 57701
57857 20013 18130 32010 19959
26670 50236 56601 47378 6137

APPROXIMAÇÕES

26654 e 26656	300$000
33359 e 33361	200$000
11659 e 11661	100$000
50308 e 50310	100$000
19706 e 19708	100$000

DEZENAS

26651 a 26660	40$000
33351 a 33360	30$000
11651 a 11660	20$000
50301 a 50310	20$000
19701 a 19710	20$000

Todos os numeros terminados em 5 têm 2$; exceptuados os terminados em 55 que têm 4$000.

LOTERIA DO ESTADO DO RIO

Systema de urnas e espheras — Fiscalizada pelo Governo do Estado — Extracções ás 15 horas.

— HOJE —	TERÇA-FEIRA
25:000$	**30:000$**
Inteiro 1$600. Meio $800.	Inteiro 2$400. Terço $800.

Terça-feira, 8 de Agosto

50:000$000

Inteiro . . . . . 4$000 —:— Quinto $800

—:— VENDE-SE EM TODA A PARTE —:—

Concessionaria: COMPANHIA INTEGRIDADE FLUMINENSE — Rua Visconde do Rio Branco, 499. Nictheroy. (1603)

Sorte grande de hontem

26655. . . . . 20 contos

Vendido no balcão da feliz CASA ESPERANÇA — CAFE' DOS EMBAIXADORES — LARGO DO ROCIO. (O 10203)

RAIOS X

DR. JORGE A. FRANCO. Consulta com exame pelos Raios X, 25$000. Tratamento moderno das doenças do estomago, intestinos, figado, pulmões, coração, rins, ossos, etc. — Photographias, 60$000. 15, Largo da Carioca, de 1 ás 6, todos os dias. Tel.: C. 3128. (630)

Brevemente

A FEDERAÇÃO

JORNAL DOS ESTADOS NO RIO DE JANEIRO. (8639)

RODA DA FORTUNA

8754 4836

4271 1684

FLUMINENSE	383
OPERARIA	549
NOITE	163
CARIDADE	919

Nictheroy, 27|7|922. (O. 10140) V. P.

Nova Suburbana
837
256
804

LEALDADE
952
678
880

Nova Mineira
839
639
466

Nova União
283
901
660
(O 10185)

HORA	963—16
REAL	186—22
ESPERANÇA	475—10

(O. 10104) O. e Comp.

NATUREZA
324
Nictheroy, 27-7-922 (O 10119)

HAMBURGUEZA
184

AGAVE
311
Nictheroy, 27-7-922 (O 10141)

GARANTIA	217
FILIAL	634

Estado do Rio, 27|7|922. (O 9659)

A. PREFERIDA

A	478
M	446
R	030

Rib. 27-7-922. Hoje ás 6 horas. (O 10182)

GARANTIA
936
22-7-922. — P. P. P. (O 10102)

303
MINEIRA
925
PASTORA
252
MINERVA
624
FIDELIDADE
E. do Rio, 27-7-1922. (O 10142)

UNIÃO
625
(O 10145)

Protegei as creancinhas!...

Usando a CALCARINA — Maravilhoso especifico para facilitar a dentição e regularizar as funcções digestivas. Dep. Rua dos Invalidos n. 46. Telephone Central 3554. (O 3171)

MEDICO

Precisa-se para dar consultas pela manhã, em uma pharmacia. Boa porcentagem e passe da E. F. C. B. — Avenida Lazaro de Almeida n. 195. Nilopolis. (O 8786)

AUTOMOVEL RENAULT

Vende-se um double phaeton, força 35 x 45 H. P., machina e carrosserie em perfeito estado de conservação. Installação electrica, com dynamo e arranco. Tratar na rua General Camara n. 42, sobrado. (O 8793)

TYPOGRAPHIA

Compra-se. Negocio urgente. Cartas com detalhes a G. N. O. no escriptorio desta folha. (O 8790)

BORDADEIRA

á machina, precisa-se a ordenado, trabalhando com perfeição, á Avenida Amaro Cavalcante n. 98, Engenho de Dentro. (O 8797)

VERMI-CID

O melhor remedio para vermes, bichas ou lombrigas. A' venda em todas as pharmacias e drogarias. (O 9530)

Casa em Copacabana

Vende-se com mobilia, salão de bilhar e garage, quintal com diversas fruteiras. Tratar na mesma. Rua Barata Ribeiro 412 (Copacabana). (O 8807)

COPACABANA

Aluga-se por seis mezes ou mais, a casa mobilada, para pequena familia de tratamento. Rua Francisco Octaviano 46. Telephone Ipanema 274. (O 8801)

Pós de Aroeira Composto

O legitimo pó marca LIE'GE é um tiro para feridas chronicas, ulceras, eczemas, frieiras. Não falha. Muitas pessoas curadas. Lata, 3$000. Rua dr. Bulhões n. 145, Engenho de Dentro. Nictheroy, drogaria Barcellos. (O 8810)

Srs. proprietarios

Pinturas e reparos, preços modicos. A. Bernabé Villanova, rua Gomes Braga n. 24, Andarahy. Telephone Villa 1237. (O 9277)

DENTISTAS

Vende-se uma cadeira Wilkerson, novo modelo e uma cuspideira de fonte, tudo em perfeito estado; facilita-se o pagamento; informações com Genti Miranda, rua Gonçalves Dias 29. (O 9285)

COPACABANA — IPANEMA

Compra-se: Terrenos de preferencia com grande extensão, em frente de rua. Todos os informes á rua Primeiro de Março n. 147, sobrado. (O 9021)

RIO MENSAGEIRO

Junto a este jornal — Entrega volumes a domicilio e recados urgentes e garantidos. Telephone Central 58. (O. 9716)

BREVE: Novos trabalhos de NORMA TALMADGE — ANITA STEWART — FLORENCE REED

ODEON
PROGRAMMA — COMPANHIA CINEMATOGRAPHICA — SERRADOR

BREVE: Outros films de KATHERINE MacDONALD JACKIE COOGAN PROGRAMMAS SERRADOR

Ainda hoje tereis esse prodigio que é
CHARLES CHAPLIN
no mais estupendo dos seus trabalhos
CARMEN
A grande obra que inspirou *BIZET* tambem inspirou
CARLITOS!
Neste trabalho apparece tambem
BEN TURPIN

MUTT e JEFF — EM — CASORIO

NOVIDADES MUNDIAES em **GAUMONT ACTUALIDADES**

Caricaturas do Rio Elegante por SIBURU BARRUTI

SEGUNDA-FEIRA — A graça «exquise» e a belleza de Mlle. PRADOT, ao lado de ROGER KARL, no bello romance da GAUMONT — **O Ermitão**

Marion Davies

continua a triumphar ao lado do brilhante artista
Windham Standing

EM
FESTA NUPCIAL
Que é um admiravel film primorosamente montado pela *Cosmopolitan*, e editado pela *Paramount*

Uma historia de paixão, que se desenrola em luxuosos ambientes e que está sendo o encanto dos que a tem visto no «screen» aristocratico do

CINEMA AVENIDA
HOJE | HOJE

SEGUNDA-FEIRA
O mais bello dos films já interpretado pela sereia de olhos cor do mar
ETHEL CLAYTON
— EM —
SACRIFICIO
E' um novo film *Paramount*

Pearl White Fox Film

PATHE
Fox Film Pearl White

HOJE - A FOX FILM - HOJE
apresenta a 5ª super-producção 1922
Oito actos magnificentes tendo como protagonista
PEARL WHITE
A encantadora, corajosa e bella actriz terá opportunidade de vos deslumbrar e captivar com o seu sorriso, sua plastica, sua formidavel energia nesta ousada composição
Paraiso de uma virgem
Dignos de grande nota são os quadros:
A erupção do vulcão.
Os indigenas fugindo ante a lava candente e PEARL WHITE em meio de leões e macacos na floresta immensa.
A personificação da virgem selvagem, rude, ignorante, mas corajosa.
Alma semi-selvagem no grande e escandaloso luxo.
A luta da força e odio feminino contra egoismo do civilizado.

HAROLDO LLOYD
nos seus dois actos
CASA-TE E VERAS

Em vista do successo da super-producção FOX actualmente em exhibições não foi possivel manter em programma a ultima comedia do celebre
HAROLDO LLOYD
A empreza não pode entretanto fugir a tantos insistentes pedidos por cartas e telegrammas resolveu apresental-o na proxima segunda-feira, satisfazendo todos, sem prejuizo do programma inedito habitual

No ***PATHE*** segunda-feira — ***Haroldo Lloyd*** determinará milhões de risadas

---

2ª Feira «A Derrota do Campeão» Producção allemã

CINEMA CENTRAL

BREVE ? ? ? ...

Empresa Pinfildi — Avenida Rio Branco 168 — Tel. 4218 Central

HOJE **Um successo incontestavel!** HOJE

Um film que emociona, empolga e interessa
LAHOMA
Extraordinario drama em 7 actos, brilhantemente interpretado por
Jack Perrin
Edição **Pathé New York**
Emocionante. Arrebatador

(Quarta feira, 2)
Lydia Quaranta
EM
A dansa do punhal

Montagem Deslumbrante.
Arte. Luxo
(Exclusividade Pinfildi)

NO PALCO, ás 5,30 e 9,30, o sempre applaudido artista
RAMOS O melhor e mais perfeito imitador do bello sexo
Ventriloquo
Tenor
Soprano
Barytono
Baixo, etc. etc. Não ha quem o supere. Sempre programma novo

Extra, **Uma bella e hilariante comedia.** Mac Sennet Paramount - 2 actos

Breve: **Francesca Bertini** em **ESPHINGE**. A maior e a melhor de todas as suas creações

---

CINEMA MASCOTTE
Rua Archias Cordeiro, 230 — Meyer.
HOJE!
Amor de Perdição
A grande obra do immortal escriptor portuguez Camillo Castello Branco, adaptada á téla com a mais rigorosa fidelidade, dividida em 3 épocas monumentaes.
Hoje, exhibição da 1ª época em 5 actos esplendorosos.
Dancy paga suas dividas
Impagavel film comico em 2 actos. (O. 9671)

Cine Theatro Centenario
A MELHOR CASA DE DIVERSÕES — RUA SENADOR EUZEBIO 188—190 — PHONE 3426, N.
HOJE -:- -:- A PREÇOS POPULARES -:- -:- HOJE
PALCO E TELA — INICIO DOS FILMS, ás 6 3|4 — NO PALCO, ás 6 3|4 em ponto.
Grandiosa estréa da COMPANHIA ALZIRA LEÃO
Sob a direcção do actor ANTONIO SAMPAIO — Maestro: Archimedes d'Oliveira — Grande repertorio de comedia, dramas, burletas e vaudevilles.
Primeira representação da interessante e querida burleta em 3 actos, original de GASTÃO TOJEIRO, feliz autor da peça ONDE CANTA O SABIA' — Intitulada:
A CABOCLA DE CAXANGA'
Protagonista: ALZIRA LEÃO
NA TELA — 2 grandiosos films 2 —:— 1º film: AMOR NÃO SE VENDE, em 5 grandiosos actos 2º film — MME. REBUS — 3º e ultimo episodio em 5 actos.
PREÇOS — Frizas, 10$; distinctas, 2$; cadeira de 1ª, 1$000; cadeira de 2ª, $500.
Quinta-feira — No PALCO — AMOR DE PERDIÇÃO. (O 9670)

Cinema Olympia
R. Visc. Rio Branco 53. Tel. C. 5657
HOJE — Um assombro o — HOJE melhor programma do dia
Casa das damas de Brecia
Film historico, interpretado pela formosa Helda Vernon, em 7 estupendos actos, onde vereis a dama fiel, que sacrifica a propria honra para evitar o ultraje á corôa de sua rainha.
No mesmo programma apresentamos o sensacional film em 5 actos
Tragedia em um apartamento
Interpretado pela formosa artista Bessie Barriscale.
Amanhã — Com Stanley em Africa, 3º e 4º episodios, George Walsh, Li Ting Lang, 5 actos; Orgias Reaes, pelo comico Harold Lloyd. (O 10149)

CASAR SEM AMOR É PECCADO?
Para não perdermos a esperança, não devemos nunca deixar de ter fé! Nem sempre o amor é synonimo de paixão tyrannica e ciumenta, a sacrificar tudo no altar do egoismo! Tem de ser, tambem, a renuncia de prerogativas e gozos, na conquista do ideal! Só porque nos parece que nos enganamos em nossa escolha, havemos de deixar de confiar nas coisas boas? Ruth, a esposa que punha acima de todas as suspeições a pessoa de seu marido, vos responderá em...

Hazel Dawn e E. K. Lincoln
os interpretes principaes

Devoção
uma super producção especial de **Associated Producers** que será exhibida
2ª. feira, 31
NO

PARISIENSE
O cinema tradicional da elegancia
HOJE

REALART PICTURES
WANDA HAWLEY

apresenta á «elite» carioca que a adora — a encantadora

o gorducho e impagavel **WALTER HIERS** e o perfeito **T. ROY BARNES** na engraçadissima comedia
Um Beijo a tempo...
Quanto tempo leva um rapaz para dar o primeiro beijo na sua namorada? — E mais o ultimo numero de Novidades Internacionaes

2ª feira **PAULINE FREDERICK** 2ª feira

EU SOU CULPADA!

ELECTRO-BALL CINEMA
Empresa Brasileira de Diversões
51 — RUA VISCONDE DO RIO BRANCO — 51
A mais popular e querida casa de diversões desta capital

SEGREDO IMPENETRAVEL
Magestosa pellicula PARAMOUNT, pela fidalga e encantadora ELSIE FERGUSON.
SENSACIONAES TORNEIOS DE ELECTRO-BALL BILHARES E PING-PONG.
HOJE! TODOS AO ELECTRO-BALL! (O 8941)

No **PARIS**
Praça Tiradentes, 42
Sempre as sensacionaes producções da Paramount e Realart!

HOJE **Continuação deste grande successo!!**

Wanda Hawley, a encantadora comedi, ante em:
Um beijo a tempo...
5 longos e deliciosos actos, da "Realart".
Gladys Walton, a festejada actriz em:
Rosa em segunda mão
5 grandes e emocionantes actos, de Universal

2ª feira — Novos exitos da Paramount: Jack Holt, Noah Beery em **A Jornada da morte**, e Marion Davies a fulgurante étoile, em **Festa nupcial**

Rialto
Av. Rio Branco — Tel. 3870

HOJE — PROGRAMMA NOVO — HOJE
CLAIRE ADAMS
*a doce e linda deusa, com **Robert Mac Kin**, o mais elegante dos cynicos do cinema, em o film de Hodkinson*

Quando florescem os lilazes
Seis actos de emoções as mais varias na observação de dois versiculos da Biblia
Mestre! Oque hei de fazer a bem de Deus e do proximo?

E mais: - **A CORRIDA** - impagavel film comico por **LE MORAN**

NO PALCO — nas sessões de 4 horas e 9,30 grande successo do celebre comico
DUARTE
Parodista — Comico — Dansarino — Imitador — Humorista
que hontem foi vivamente applaudido

PROGRAMMA:
1 — Tangomania — parodia
2 — Origem das danças — critica
3 — Maldito tango — parodia grotesca

Preços: Nas duas primeiras sessões 1$000; Nas sessões com attracções 1$500; Nas demais sessões $500

BREVE: CADEIA DE PRATA

HOJE — AMOR DE PERDIÇÃO — ULTIMOS EPISODIOS

• CINE PALAIS •

HOJE — AMOR DE PERDIÇÃO — ULTIMA EPOCA

HOJE — O melhor programma da Avenida — HOJE
NOBREZA
Um film de entrecho emocionante, em que refulge a encantadora rainha da scena allemã
Mia May

AMOR DE PERDIÇÃO
3ª JORNADA — Ultima
A obra-prima da luvieta-Film, que tão grande exito tem obtido.

Cine Theatro Americano
COPACABANA
Uma viagem accidentada
Comedia em 2 actos
Acredita agora que te amo?
Drama em 5 actos por Carola Toelle
Bandido por encommenda
Drama em 5 actos com William Desmond.
Sabbado — Continuação George Walsh em **Com Stanley na Africa.**